



RAPORT DE ACTIVITATE INSTITUȚIONALĂ pe anul 2022

Perioadă de raportare 03/03/2022 – 31/12/2022

ARTEXIM



CUPRINS

Profil organizațional – Cuvânt înainte: Cristina Uruc, manager interimar	3
Politici publice	6
Priorități pentru perioada următoare	
Bugetul instituției	7
Informații legate de procesul de achiziții publice	8
Informații despre litigii	
Organigramă	9
Informații despre managementul resurselor umane	11
Informații despre atragerea de resurse din comunitate	13
Documente ANEXATE	14



PROFIL ORGANIZAȚIONAL

CUVÂNT ÎNAINTE

Cristina Uruc – Manager interimar

Misiunea ARTEXIM este centrată pe promovarea valorilor cultural-artistice autohtone și universale pe plan național și internațional.

Menținerea Festivalului Internațional George Enescu și a Concursului Internațional George Enescu în rândul proiectelor culturale strategice, de importanță națională este obiectivul principal al managementului și întregii echipe ARTEXIM care, de-a lungul anilor, și-a dedicat aproape exclusiv activitatea susținerii și organizării acestor două cele mai importante evenimente culturale din România.

2020 și 2021 au fost anii în care România a demonstrat că este o forță organizatorică pe plan cultural la nivel mondial. Mari concursuri și festivaluri de muzică clasică din întreaga lume au fost anulate, amânate sau migrate 100% în mediul online. ARTEXIM, cu sprijinul autorităților, a realizat aproape imposibilul organizând, pe timp de pandemie, Concursul și Festivalul Internațional George Enescu în prezență, la București, cu sălile de concert deschise pentru publicul larg, gestionând fluxuri de mii de oameni fără probleme majore din punct de vedere sanitar sau tehnic. ARTEXIM a demonstrat că România este capabilă să creeze un ecosistem care susține artiștii, profesioniștii din domeniul cultural și creativ din toată lumea, făcând posibilă participarea a peste 32 de orchestre (mai mult de 3000 de muzicieni) în plină pandemie la București pentru a susține concerte live, cu public prezent în sală.

Anul 2022 a fost anul în care, atât la nivelul instituției cât și la nivelul proiectelor, au intervenit schimbări de structură și organizare:

- managementul operativ al ARTEXIM și cel artistic al Festivalului au fost preluate de o nouă conducere, deschizând noi direcții de comunicare și reactivând proiecte specifice ale instituției;
- emiterea H.G. 674/2022 privind înființarea instituției de spectacole ARTEXIM, aflată în subordinea Ministerului Culturii;
- s-au pus bazele reorganizării și modernizării instituționale, prin aprobarea noului Regulament de organizare și funcționare și noii organigrame;



- s-au pus bazele reluării activității de impresariat artistic;
- s-au derlat 4 proiecte majore:
 - o ediția a 18-a a Concursului Internațional George Enescu, care a avut loc la 64 de ani de la debutul primului eveniment de acest gen, în 1958;
 - o Conferința Plenipotențiarilor ITUPP de la București, organizată de ANCOM cu sprijinul autorităților centrale: Ministerul Culturii, prin ARTEXIM, a organizat evenimentele care au avut rolul de a promova cultura românească pentru cei peste 2000 de delegați din toată lumea;
 - o Concertul Corului Filarmonicii George Enescu alături de Orchestra Radio Simfonică din Berlin, sub bagheta maestrului Vladimir Jurowski la renumita sală de concerte a Berliner Philharmonie, în decembrie 2022 – ARTEXIM a asigurat menținerea corespondenței internaționale, organizarea logistică, tour management;
 - o Pregătirea ediției a 26-a a Festivalului Internațional George Enescu, accentul fiind pus pe promovarea pe plan național și internațional și menținerea corespondenței cu artiștii și reprezentanții lor.

Artexim s-a alăturat activ implicării în dezvoltarea sectorului cultural dedicat muzicii clasice, precum și în dezvoltarea tinerilor artiști și a muzicienilor români. În 2022, reprezentanți ai instituției au participat la o serie de evenimente strategice și workshop-uri – unele dintre acestea desfășurate în premieră în România: București (Universitatea Națională de Muzică din București), Cluj Napoca (Academia Națională de Muzică Gheorghe Dima) sau Timișoara (primul summit de muzică clasică din România, ClassicalME). De asemenea, instituția este partener în primul curs postuniversitar de management muzical inițiat de Universitatea Națională de Muzică din București, un pas important pentru formarea și profesionalizarea sectorului cultural.

Instituția urmărește obiectivele specifice care corespund dimensiunii sociale, economice și externe ale noii agende europene pentru cultură, oferind contextul în care România poate aplica și implementa principiile acesteia. ARTEXIM, prin intermediul Festivalului și a altor proiecte în curs de dezvoltare, exploatează sinergiile dintre cultură și educație continuă, formală și non-formală.

ARTEXIM păstrează și dezvoltă dialogul și relațiile culturale internaționale prin participarea activă la conferințele și adunările generale ale federațiilor și asociațiilor de profil (World Federation of International Music Competition, European Association of Artist Managers, International Artist Managers' Association, European Festival Association etc) și contribuie la facilitarea accesului cât mai multor categorii de public prin parteneriatul cu asociații și fundații care dezvoltă programe pentru persoanele defavorizate financiar, medical sau social în proiectele



pe care le derulează.

Instituție unică în România din punct de vedere al profilului de activitate, ARTEXIM este prezentul și viitorul profesionalismului în organizarea evenimentelor și proiectelor culturale, având deschiderea, cunoștințele și rețeaua internațională necesară pentru a atinge obiectivele de importanță națională și strategică pentru România.

ARTEXIM

Victoria Business Center
Calea Victoriei nr. 155 bl. D1 sc. 8 et. 2
București, România, cod 010073

tel: (+40) 21 – 317 80 81

fax: (+40) 21 – 311 02 00

contact@artexim.ro



POLITICI PUBLICE

Prioritățile pentru perioada de raportare s-au concentrat asupra reorganizării instituționale în urma emiterii HG 674/2022 privind înființarea instituției de spectacole ARTEXIM, aflată în subordinea Ministerului Culturii, cu accent pe organizarea și pregătirea a trei evenimente majore pentru România, Festivalul și Concursul Internațional George Enescu și Conferința Plenipotențiarilor ITUPP, după cum urmează:

- integrarea noului managementul operativ al ARTEXIM și cel artistic al Festivalului și deschiderea unor noi direcții de comunicare, reactivând proiecte specifice ale instituției;
- aprobarea noului Regulament de organizare și funcționare și noii organigrame;
- realizarea Regulamentului intern;
- reluarea activității de impresariat artistic;
- organizarea ediției a 18-a a Concursului Internațional George Enescu;
- organizarea Conferinței Plenipotențiarilor ITUPP de la București;
- organizarea concertului Corului Filarmonicii George Enescu alături de Orchestra Radio Simfonică din Berlin, sub bagheta maestrului Vladimir Jurowski la renumita sală de concerte Berliner Philharmonie;
- pregătirea ediției a 26-a a Festivalului Internațional George Enescu;
- implicarea în dezvoltarea sectorului cultural dedicat muzicii clasice prin participarea la ateliere, workshopuri, prezentări și prin partenerierea în susținerea programului postuniversitare de Management Muzical de la Universitatea Națională de Muzică din București etc;
- urmărirea obiectivelor specifice care corespund dimensiunii sociale, economice și externe ale noii agende europene pentru cultură;
- promovarea activității ARTEXIM în România și străinătate prin participarea la conferințe, summit-uri etc.

Priorități pentru perioada următoare:

Interimatul conducerii ARTEXIM limitează proiecțiile pe termen mediu și lung pentru trasarea unor priorități în vederea contribuției pe care instituția trebuie să o aducă la obiectivele guvernării și la obiectivele asumate de România.

În acest context, organizarea ediției a 26-a a Festivalului, care va avea loc între 27 august și 24 septembrie 2023, pregătirea pentru securizarea edițiilor din 2024 și 2026 ale Concursului Internațional George Enescu și a edițiilor din 2025 și 2027 ale Festivalului Internațional George Enescu reprezintă prioritățile pentru perioada următoare.



TRANSPARENȚĂ INSTITUȚIONALĂ

Bugetul instituției

ARTEXIM este o instituție de spectacole de proiecte, finanțată din venituri proprii.

Veniturile proprii, cf. Art.6 din HG 674/2022, pot proveni din activități realizate direct de către ARTEXIM, precum:

- a) finanțările de la bugetul autorităților administrației publice centrale și/sau locale, după caz, în baza contractelor de finanțare nerambursabile;
- b) realizarea sau participarea la realizarea în colaborare cu alte instituții a spectacolelor artistice, festivalurilor și a altor manifestări specifice în domeniul culturii;
- c) vânzarea biletelor de intrare la spectacole sau a programelor de spectacole;
- d) editarea și vânzarea de cărți, studii și alte publicații de specialitate;
- e) asistență și/sau prestări de servicii culturale către autorități și instituții de drept public sau privat;
- f) valorificarea drepturilor de autor și a drepturilor conexe, conform legii;
- g) valorificarea bunurilor care fac parte din patrimoniul său;
- h) sponsorizări sau donații ale persoanelor fizice ori juridice, române ori străine;
- i) alte activități specifice, realizate în conformitate cu obiectul său de activitate.

În anul 2022, ARTEXIM a înregistrat 3 contracte de finanțare nerambursabilă de la Ministerul Culturii în vederea organizării Concursului Internațional George Enescu, Conferinței Plenipotențiarilor ITUPP și a pregătirii ediției a 26-a a Festivalului Internațional George Enescu. De asemenea, ARTEXIM a înregistrat venituri din încasări de bilete pentru recitalurile susținute în cadrul Concursului Internațional George Enescu.

Bugetul este anexat prezentului raport.



- **Informații legate de procesul de achiziții publice, achizițiile sectoriale și concesiunile de lucrări și servicii**

Din totalul de 37 de achiziții desfășurate pe exercițiul anului 2022, un număr de 7 achiziții sunt realizate prin sistemul electronic. Nu există procese pe achiziții în anul 2022. Nu există contestații formulate la Consiliul Național de Soluționare a Contestațiilor. Nu există proceduri anulate sau în procedură de anulare pe anul 2022.

Centralizarea achizițiilor pe anul 2022 este anexată prezentului raport.

- **Informații despre litigii în care este implicată instituția (în general, nu doar cele legate de achiziții publice)**

În anul 2022, ARTEXIM a fost implicată într-un singur dosar de instanță, pe drepturi pentru pensie. Dosarul a fost deschis de către reclamant în anul 2020. Calitatea ARTEXIM în acest dosar a fost de pârât, alături de Casa de Pensii a Municipiului București și de Casa de Pensii a Sectorului 1, București. Prin acțiunea introdusă, reclamantul solicita instanței recunoașterea unei perioade contributive în calitate de angajat al ARIA (predecesorul ARTEXIM), din perioada 1972-1982 și implicit, recalcularea pensiei. S-a dovedit în instanță faptul că reclamantul nu a fost niciodată angajatul ARIA, ci doar colaborator al acesteia, nefiind retribuit niciodată de către ARIA/ARTEXIM. Reclamantul a renunțat la judecarea în contradictoriu cu ARTEXIM, rămânând în continuare în proces în contradictoriu cu Casa de Pensii a Municipiului București și de Casa de Pensii a Sectorului 1, București.

Putem afirma că ARTEXIM a avut câștig de cauză în această speță.

- **ORGANIGRAMA (2022)**

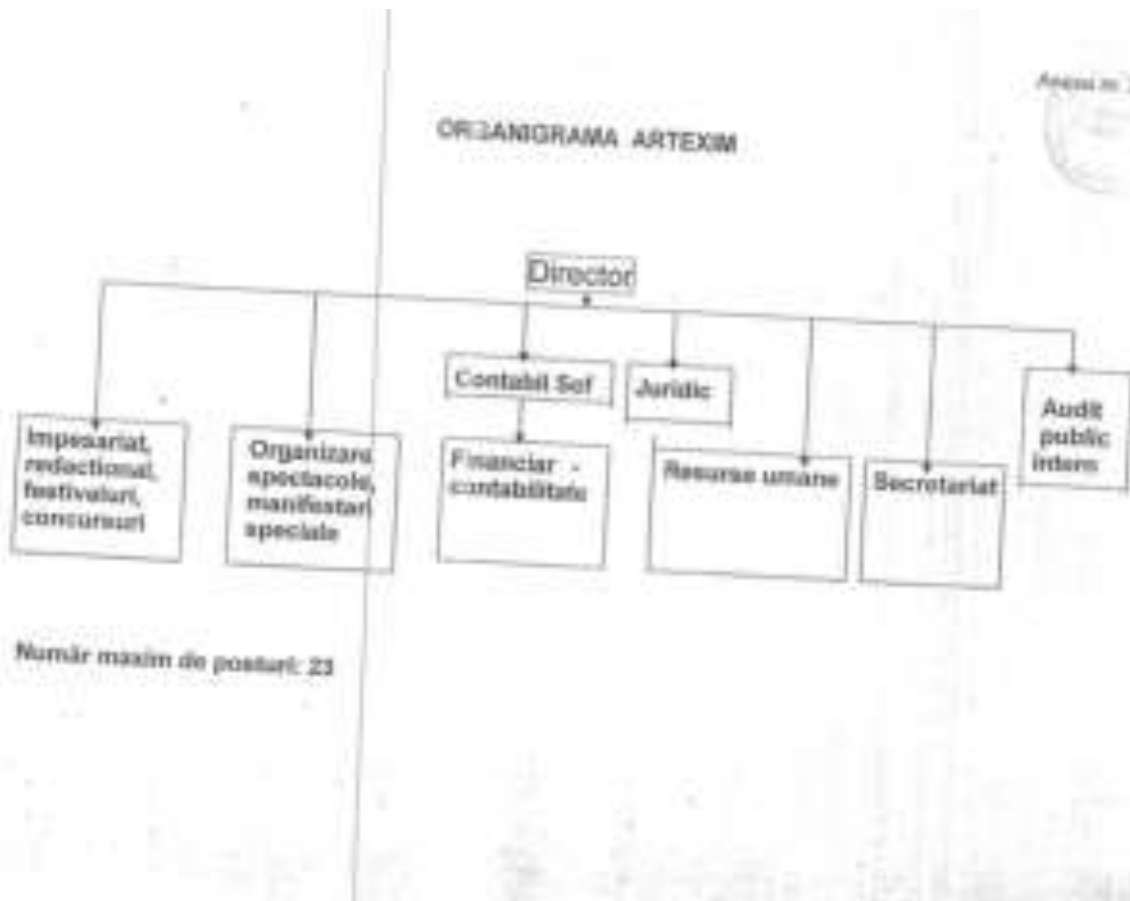

Ca rezultat al activităților de reorganizare instituțională desfășurate în 2022, în anul 2023 a fost aprobat noul Regulament de Organizare și Funcționare și noua Organigramă ARTEXIM, prin OMC 2732/13.03.2023.

Anexa nr. 2 la O.M.C. nr. 2732/13.03.2023

Număr de posturi aprobate: 32, din care:

1. Posturi de conducere - 5 (1 manager, 1 director general adjunt, 1 director artistic, 1 contabil-șef, 2 șefi birou);
2. Posturi de execuție - 27.

ARTEXIM
- ORGANIGRAMA -

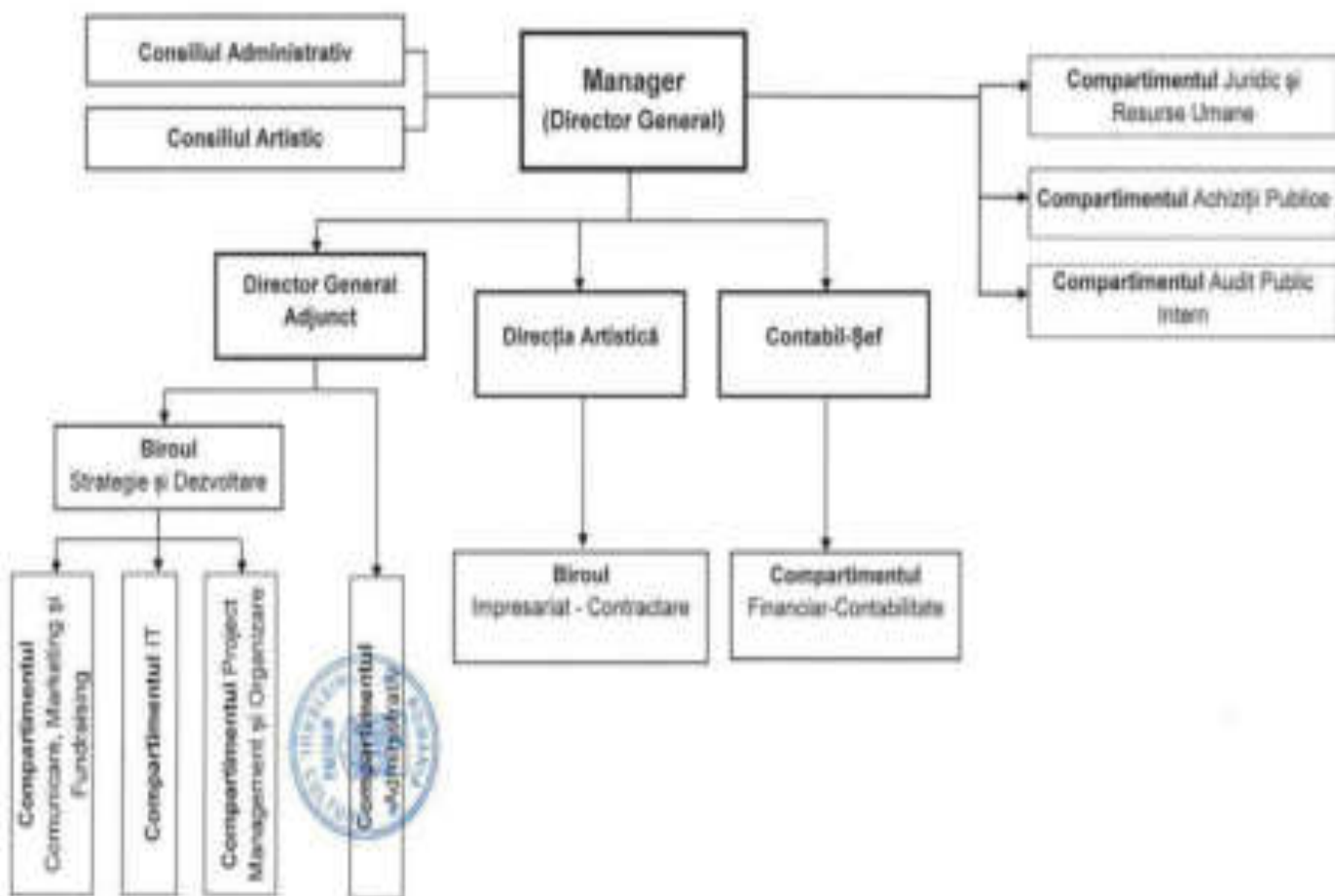



- **Informații despre managementul resurselor umane**

1. Măsurile de organizare internă

În cursul anului 2022, s-au continuat demersurile în vederea aplicării prevederilor OSCG nr. 600/2018, privind aprobarea Codului controlului intern managerial al entităților publice.

Ca urmare a modificărilor legislative, s-a procedat la întocmirea și actualizarea celor 16 proceduri operaționale de sistem.

2. Propuneri privind modificarea reglementărilor interne

S-a făcut o analiză a nevoilor de personal la nivel de instituție, pentru desfășurarea activității în condiții optime și cu un maxim de profesionalism. Astfel, s-a procedat la demararea acțiunilor necesare reorganizării instituției în vederea optimizării acesteia.

O primă etapă a fost trecerea instituției din categoria de instituție publică finanțată din venituri proprii, la instituție de spectacole de proiecte, care s-a finalizat prin Hotărârea Guvernului nr. 674/2022.

Următoarea etapă a fost cea de refacere a Organigramei, Regulamentului de Organizare și Funcționare și a Statului de funcții, etapă care nu s-a concretizat până la finalul anului 2022, aceasta urmând a se finaliza în anul imediat următor.

3. Dinamica și evoluția resurselor umane ale instituției (fluctuație de personal, cursuri, evaluare, promovare, motivare/sanționare)

În anul 2022 fluctuația de personal s-a produs ca urmare a încetării unor contracte individuale de muncă prin acordul părților:

- 4 contracte individuale au încetat prin acordul părților.

Pentru a acoperi posturile rămase vacante, au fost angajate persoane în baza Ordonanței nr. 21/2007 cu modificările și completările ulterioare, cu contracte individuale de muncă pe perioadă determinată. Astfel, au fost ocupate posturile de Auditor Public intern și Redactor.

O parte din personalul instituției a fost promovat în grad, respectiv 6 salariați dintre care un salariat



ca urmare a finalizării studiilor de specialitate.

În anul 2022, am venit în întâmpinarea salariaților, oferind oportunități de perfecționare profesională, atât în vederea dobândirii de abilități și competențe specifice fiecărei profesii, cât și în vederea responsabilizării acestora și creării unui climat cât mai adecvat pentru a performa la locul de muncă.

Din păcate, din cauza bugetului limitat, doar 2 salariați ai instituției au participat la cursuri de perfecționare, după cum urmează:

- 1 curs de formare profesională: Protecția datelor cu caracter personal;
- 1 curs de formare profesională: Impresar artistic;

Conducerea ARTEXIM a oferit salariaților oportunități de expunere la bune practici naționale și internaționale, prin delegarea acestora pentru a reprezenta instituția și proiectele pe care le organizează la:

- European Forum on Classical Music - Bach 2 Future, Budapesta – Ungaria (prezentarea activității ARTEXIM și a Festivalului și Concursului Internațional George Enescu)
- Conferința de presă dedicată lansării Concursului Internațional George Enescu la Berlin – Germania (Ambasada României la Berlin)
- Conferința Concursurilor Internaționale de Pian – Alink Argerich Foundation Conference desfășurată la Utrecht, Olanda
- Summit-ul ClassicalME organizat la Timișoara



RELAȚII CU COMUNITATEA

- **Raport de activitate Legea nr. 544/2001 – anexat prezentului raport**
- **Raport de activitate Legea nr. 52/2003 – anexat prezentului raport**

- **Informații despre atragerea de resurse din comunitate**

PARTENERIATE CU ALTE INSTITUȚII PUBLICE, MEDIUL DE AFACERI, PARTICIPĂRI ÎN ASOCIAȚII INTERNAȚIONALE, ÎNFRĂȚIRI

1. Declarație de parteneriat – Asociația Trib „Art”
2. Asociația Play
3. Institutul Național pentru Cercetare
4. TVR – contract de coproducție
5. Contract parteneriat UNMB
6. Media Trust România
7. RFI România – media
8. Societatea Digital Bus SRL – media
9. SPOT Agency – media
10. Fundația Culturală Erbiceanu – media
11. Filarmonica George Enescu (Concursul Internațional George Enescu 2022)
12. Filarmonica George Enescu (Conferința ITUPP 2022)
13. Askonas Holt, agenție de impresariat artistic
14. Asociația Culturală Leviathan
15. Asociația Artiștilor Lutieri din România
16. Centrul Național Tinerimea Română (Conferința ITUPP 2022)
17. Corul Național de Cameră Madrigal
18. Muzeul Național al Satului (Conferința ITUPP 2022)
19. Centrul Județean Cindrelul-Junii (Conferința ITUPP 2022)
20. Centrul Cultural Bucovina (Conferința ITUPP 2022)
21. Asociația CIOBART
22. IMK Vienna
23. Amurtel – Sing – Along

LUCRUL CU VOLUNTARI/COLABORATORI

În anul 2022, ARTEXIM a înregistrat un număr fluctuant de colaboratori, în funcție de perioada și intensitatea evenimentului organizat.

- PAGE LET -

Code	Description	Amount	Term	Term	Term	Term
20100000	Ata dech pe cu bunuri si servicii	200,00	90%	4-11-2011	1.974,00	

DIRECTOR INTERIMAR
 CARMEN VALERIA MIRULESCU

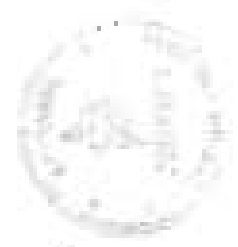

CONTABIL SEF
 GABRIELA STODICAN

ARTEXIM

BILANT
la data de 31.12.2022

cod 61

- LG -

Nr. C/C	Denumirea indicatorilor	Cod metod	Sold la începutul anului	Sold la sfârșitul perioadei
A	B	C	1	2
1.	ACIUNE	01	0	0
2.	ACTIV RECURENTE	02	0	0
3.	Active fixe - cuprinde (C)	03	7,572	2,114
4.	Imobilizări tehnice, mijloace de transport, echipament, mobilier, instalații și utilități și active corporale (C)	04	0	0
5.	Tecnică de producție (C)	05	1,156,012	1,127,442
6.	Active fixe nefinanciare (C) (215010)	06	0	0
7.	Active financiare - creșterea pe termen lung: creșterea pe termen lung (C)	07	0	0
8.	Active participative (C)	08	0	0
9.	Creșterea financiară - creșterea pe termen scurt în valută după o perioadă de timp (C)	09	0	0
10.	Creșterea financiară recurentă - creșterea pe termen scurt în valută după o perioadă de timp (C)	10	0	0
11.	TOTAL ACTIVE RECURENTE (03+04+05+06+07+08)	15	1,163,682	1,127,442
12.	ACTIVE CURENTE	16	0	0
13.	Stocuri (C) (3010015+3020000+3020001+3030004+3030005+3030006+3030007+3030008+3030009+3030010+3030011+3030012+3030013+3030014+3030015+3030016+3030017+3030018+3030019+3030020+3030021+3030022+3030023+3030024+3030025+3030026+3030027+3030028+3030029+3030030+3030031+3030032+3030033+3030034+3030035+3030036+3030037+3030038+3030039+3030040+3030041+3030042+3030043+3030044+3030045+3030046+3030047+3030048+3030049+3030050+3030051+3030052+3030053+3030054+3030055+3030056+3030057+3030058+3030059+3030060+3030061+3030062+3030063+3030064+3030065+3030066+3030067+3030068+3030069+3030070+3030071+3030072+3030073+3030074+3030075+3030076+3030077+3030078+3030079+3030080+3030081+3030082+3030083+3030084+3030085+3030086+3030087+3030088+3030089+3030090+3030091+3030092+3030093+3030094+3030095+3030096+3030097+3030098+3030099+3030100)	19	42,116	52,000
14.	Creșterea financiară - creșterea pe termen scurt în valută după o perioadă de timp (C)	20	0	0
15.	Creșterea financiară recurentă - creșterea pe termen scurt în valută după o perioadă de timp (C)	21	24,147	1,014,200
16.	Decontări curente nefinanciare - creșterea pe termen scurt în valută după o perioadă de timp (C)	22	0	0
17.	Creșterea financiară - creșterea pe termen scurt în valută după o perioadă de timp (C)	23	6,173	1,014,200
18.	Creșterea financiară recurentă - creșterea pe termen scurt în valută după o perioadă de timp (C)	24	0	0

Nr. crt.	Descrierea indicilor/conturilor	Cod nr. cont.	Sold la începutul anului	Sold la sfârșitul perioadei
A	B	C	1	2
61.	Pl. sal. submin. (pl. de salarii) cont. sal.	731	0	0
62.	Venituri în conturi (rd.47+51+52)	74	0	0
63.	Provizioane (rd.15+16+17+18+19+20+21+22+23+24+25)	75	0	0
64.	TOTAL DATORII CLIENTI/E (rd.60+62+65+70+71+72+73+74+75)	78	0,000	0,000
65.	TOTAL DATORII (rd.58+78)	79	0,000	0,000
66.	ACTIVE NETE = TOTAL ACTIVE - TOTAL DATORII = CAPITALURI PROPRII (rd.80 = rd.46-79)	80	5,264,647	7,191,186
67.	CAPITALURI PROPRII	80	0	0
68.	Reserve, unde: (rd.1000000+1100000+1200000+1300000+1400000+1500000+1600000+1700000+1800000+1900000+2000000+2100000+2200000+2300000+2400000+2500000+2600000+2700000+2800000+2900000)	84	0,000	2,200,000
69.	Reserve capitale (rd.33+34+35+36+37)	66	0,000	0,000
70.	Reserve capitale (rd.33+34+35+36+37)	66	0	0
71.	Reserve capitale (rd.33+34+35+36+37)	66	0	0
72.	Reserve capitale (rd.33+34+35+36+37)	66	0	0
73.	TOTAL CAPITALURI PROPRII (rd.84+85+86+87+88)	90	5,264,647	7,191,186

*1) Contul de reperțiv al câștigului este prezentat în anexa nr. 1.

**1) Soldul la debitoare și la creditorii respectivi.

MANAGER INTERIMAR
CRISTINA URUC

CONTABIL SET
GABRIELA STOICAN

1
2
3
4
5
6
7
8
9
10
11
12

Nr. crt.	Denumirea indicatorilor	Cod rand	Precedent 31.12.2021	Current 31.12.2022
A	B	C	1	2
	- EXCEDENT (rd.23+rd.24)	28	0	0
	- DEFICIT (rd.25-rd.26)	29	0	0
32	REZULTATUL PATRIONILOR LA EXERCITIUL ÎNCHIS	30.1	0	0
	- EXCEDENT (rd. 23+28-24-29)	29.2	2.934,77	11.634
	- DEFICIT (rd. 24+29-23-28)	29.3	0	0
	Exp. la sal. cu impozit pe profit (în r. 030000) (*)	35.4	0	0
33	REZULTATUL PATRIONILOR LA EXERCITIUL ÎNCHIS (net)	31	0	0
	- EXCEDENT (rd. 28.2 - rd. 29.4)	30	2.934,77	11.634
	- DEFICIT (rd. 29.3 + rd. 29.4)	32	0	0

MANAGER ÎNTRIMAR
CRISTINA URUC

CONTABIL SEF
GABRIELA STOICAN

CONTUL DE EXECUȚIE A BUGETELUI INSTITUȚIILOR PUBLICE - CHEBULEI

la data de 31.12.2022

Cod 21

Sursa de finanțare F Subscipții: 67.50

- LEI -

Denumirea indicatorilor	Cod anal	Credite de angajament	Credite de angajament	Credite bugetare	Erondita nepata	Angajamente bugetare	Angajamente	Pluș bugetar	Angajamente bugetare defuz	Diferență efectivă
A	B	1	2	3	4	5	6	7	8 = 8 - 7	9
TOTAL CHELTUIELI	00	607.801	27.204.801	6.177.801	14.000.000	17.170.000	17.170.000	19.980.000	0	19.980.000
CHELTUIELI CURENTE (01+02+20+24+40)+50+51+55+56+57+59+60)	01	607.801	27.204.801	6.177.801	14.000.000	17.170.000	17.170.000	19.980.000	0	19.980.000
TOTAL 1 CHELTUIELI DE PERSONAL	10	607.801	12.204.801	9.204.801	14.000.000	8.000.000	8.000.000	8.000.000	0	8.000.000
Cheeltueli salariale în bani	10.01	607.800	12.000.000	8.800.000	14.000.000	8.000.000	8.000.000	8.000.000	0	8.000.000
Salarii în bani	10.01.01	500.000	11.000.000	7.800.000	14.000.000	8.000.000	8.000.000	8.000.000	0	8.000.000
Alte salarii	10.01.02	0	1.000.000	0	0	0	0	0	0	0
Alte salarii de concedii	10.01.03	0	0	0	0	0	0	0	0	0
Alte salarii pentru sporuri în bani la bază de	10.01.04	0	0	0	0	0	0	0	0	0
Alte salarii pentru sporuri	10.01.05	0	0	0	0	0	0	0	0	0
Indemnizații în bani	10.01.07	0	0	0	0	0	0	0	0	0
Alte salarii pentru sporuri	10.01.08	0	0	0	0	0	0	0	0	0
Indemnizații în bani	10.01.09	0	0	0	0	0	0	0	0	0
Cheeltueli salariale în natură	10.01.10	0	0	0	0	0	0	0	0	0
Alte salarii în bani	10.01.11	0	0	0	0	0	0	0	0	0
Contribuții	10.01.12	0	0	0	0	0	0	0	0	0
Cheeltueli salariale pentru munca	10.01.13	0	0	0	0	0	0	0	0	0
TOTAL DE BUNURI DE SERVICIU	20	0	0	0	0	0	0	0	0	0
Bunuri de servicii	20.01	0	0	0	0	0	0	0	0	0

	Contabilitate anexa	Contabilitate anexa	Contabilitate anexa	Contabilitate anexa	Contabilitate anexa	Contabilitate anexa	Contabilitate anexa	Contabilitate anexa	Contabilitate anexa	Contabilitate anexa	Contabilitate anexa	Contabilitate anexa
	A	B	C	D	E	F	G	H	I	J	K	L
Activul Total	21.01											
Activul Total	21.01.11											

NOTA: Se menționează de asemenea că toate cele de mai sus sunt înregistrate în contabilitate în conformitate cu prevederile Legii nr. 68/2004 privind Codul de Contabilitate, modificată și completată, și cu prevederile Legii nr. 21/2004 privind Codul de Contabilitate, modificată și completată, și cu prevederile Legii nr. 21/2004 privind Codul de Contabilitate, modificată și completată, și cu prevederile Legii nr. 21/2004 privind Codul de Contabilitate, modificată și completată.

NOTA: Se menționează de asemenea că toate cele de mai sus sunt înregistrate în contabilitate în conformitate cu prevederile Legii nr. 68/2004 privind Codul de Contabilitate, modificată și completată, și cu prevederile Legii nr. 21/2004 privind Codul de Contabilitate, modificată și completată, și cu prevederile Legii nr. 21/2004 privind Codul de Contabilitate, modificată și completată, și cu prevederile Legii nr. 21/2004 privind Codul de Contabilitate, modificată și completată.

MANAGER INTERIMAR
CRISTINA JURIC

CONTABIL SEF
GABRIELA STOICAN

ARTEXIM

**SITUAȚIA ACTIVELOR ȘI DATORIILOR FINANCIARE ALE INSTITUȚIILOR PUBLICE DIN
ADMINISTRAȚIA CENTRALĂ**
la data de 31.12.2022

cod 17

* lei *

nr. crt.	Descrierea indicatorilor	Cod nr. crt.	% față de începutul anului	% față de sfârșitul perioadei
A	B	C	1	2
	ACTIV FINANCIAR	000	C	L
A	VANERATI SI DEPOZITIE, din care:	002	I	L
AI	Vanerati	010	L	r
	Numarati in lei in conturi de salubritate (01010101)	014	C	C
	Disponibilitati în lei în conturi de salubritate în depozite (ct.5120100+ct.5120101+ct.5120102+ct.5120103+ct.5120104+ct.5120105+ct.5120106+ct.5120107+ct.5120108+ct.5120109+ct.5120110+ct.5120111+ct.5120112+ct.5120113+ct.5120114+ct.5120115+ct.5120116+ct.5120117+ct.5120118+ct.5120119+ct.5120120+ct.5120121+ct.5120122+ct.5120123+ct.5120124+ct.5120125+ct.5120126+ct.5120127+ct.5120128+ct.5120129+ct.5120130+ct.5120131+ct.5120132+ct.5120133+ct.5120134+ct.5120135+ct.5120136+ct.5120137+ct.5120138+ct.5120139+ct.5120140+ct.5120141+ct.5120142+ct.5120143+ct.5120144+ct.5120145+ct.5120146+ct.5120147+ct.5120148+ct.5120149+ct.5120150+ct.5120151+ct.5120152+ct.5120153+ct.5120154+ct.5120155+ct.5120156+ct.5120157+ct.5120158+ct.5120159+ct.5120160+ct.5120161+ct.5120162+ct.5120163+ct.5120164+ct.5120165+ct.5120166+ct.5120167+ct.5120168+ct.5120169+ct.5120170+ct.5120171+ct.5120172+ct.5120173+ct.5120174+ct.5120175+ct.5120176+ct.5120177+ct.5120178+ct.5120179+ct.5120180+ct.5120181+ct.5120182+ct.5120183+ct.5120184+ct.5120185+ct.5120186+ct.5120187+ct.5120188+ct.5120189+ct.5120190+ct.5120191+ct.5120192+ct.5120193+ct.5120194+ct.5120195+ct.5120196+ct.5120197+ct.5120198+ct.5120199)	005	4,0249%	1,9613%
	Reserva salubritate nerambursata la trezoreria a.c.	006	C	L
	Fondul de dotare al unitatilor bugetare la contabilitate	007	L	r
	Total (in baza cash) (rd.04+05)	008	4,0249%	1,9613%
	Reserva de investitii aferente activelor lichide (in lei) (rd.06+07)	009	I	L
	Total (in baza acordata) (rd.08+09)	010	4,0249%	1,9613%
	Depozite in lei ale institutiilor de salubritate in depozite (ct.515001+ct.515002+ct.515003+ct.515004+ct.515005)	011	C	C
	Debitul de Trezoreria a.c. din conturile de salubritate in depozite (ct.516001)	012	I	C
	Total (in baza acordata) (rd.11+12)	013	r	r
	Impozite si comisioane nete ale activelor de fondul pentru salubritate (rd.08+09)	014	I	r
	Datorii din proiecte aferente activelor lichide in lei ale institutiilor de salubritate (rd.06+07)	015	I	C
	Total (in baza acordata) (rd.13+14+15)	016	r	r
	Avanzuri de trezoreria, vanerati in lei (ct.517010)	017	I	C
	Alte valori (ct.5170100+ct.5170101+ct.5170102+ct.5170103+ct.5170104+ct.5170105+ct.5170106+ct.5170107+ct.5170108+ct.5170109+ct.5170110+ct.5170111+ct.5170112+ct.5170113+ct.5170114+ct.5170115+ct.5170116+ct.5170117+ct.5170118+ct.5170119+ct.5170120+ct.5170121+ct.5170122+ct.5170123+ct.5170124+ct.5170125+ct.5170126+ct.5170127+ct.5170128+ct.5170129+ct.5170130+ct.5170131+ct.5170132+ct.5170133+ct.5170134+ct.5170135+ct.5170136+ct.5170137+ct.5170138+ct.5170139+ct.5170140+ct.5170141+ct.5170142+ct.5170143+ct.5170144+ct.5170145+ct.5170146+ct.5170147+ct.5170148+ct.5170149+ct.5170150+ct.5170151+ct.5170152+ct.5170153+ct.5170154+ct.5170155+ct.5170156+ct.5170157+ct.5170158+ct.5170159+ct.5170160+ct.5170161+ct.5170162+ct.5170163+ct.5170164+ct.5170165+ct.5170166+ct.5170167+ct.5170168+ct.5170169+ct.5170170+ct.5170171+ct.5170172+ct.5170173+ct.5170174+ct.5170175+ct.5170176+ct.5170177+ct.5170178+ct.5170179+ct.5170180+ct.5170181+ct.5170182+ct.5170183+ct.5170184+ct.5170185+ct.5170186+ct.5170187+ct.5170188+ct.5170189+ct.5170190+ct.5170191+ct.5170192+ct.5170193+ct.5170194+ct.5170195+ct.5170196+ct.5170197+ct.5170198+ct.5170199)	018	C	r
	Capitalul propriu din activul Trezoreriei Centrale din activul acordat la salubritate (rd.08+09+ct.5180101+ct.5180102+ct.5180103+ct.5180104+ct.5180105+ct.5180106+ct.5180107+ct.5180108+ct.5180109+ct.5180110+ct.5180111+ct.5180112+ct.5180113+ct.5180114+ct.5180115+ct.5180116+ct.5180117+ct.5180118+ct.5180119+ct.5180120+ct.5180121+ct.5180122+ct.5180123+ct.5180124+ct.5180125+ct.5180126+ct.5180127+ct.5180128+ct.5180129+ct.5180130+ct.5180131+ct.5180132+ct.5180133+ct.5180134+ct.5180135+ct.5180136+ct.5180137+ct.5180138+ct.5180139+ct.5180140+ct.5180141+ct.5180142+ct.5180143+ct.5180144+ct.5180145+ct.5180146+ct.5180147+ct.5180148+ct.5180149+ct.5180150+ct.5180151+ct.5180152+ct.5180153+ct.5180154+ct.5180155+ct.5180156+ct.5180157+ct.5180158+ct.5180159+ct.5180160+ct.5180161+ct.5180162+ct.5180163+ct.5180164+ct.5180165+ct.5180166+ct.5180167+ct.5180168+ct.5180169+ct.5180170+ct.5180171+ct.5180172+ct.5180173+ct.5180174+ct.5180175+ct.5180176+ct.5180177+ct.5180178+ct.5180179+ct.5180180+ct.5180181+ct.5180182+ct.5180183+ct.5180184+ct.5180185+ct.5180186+ct.5180187+ct.5180188+ct.5180189+ct.5180190+ct.5180191+ct.5180192+ct.5180193+ct.5180194+ct.5180195+ct.5180196+ct.5180197+ct.5180198+ct.5180199)	019	I	r
	Debitul de salubritate aferent activelor lichide acordate Trezoreriei Centrale (rd.08+09)	020	C	C
	Total disponibil al Trezoreriei Centrale (in baza acordata) (rd.16+17)	021	I	r
	Disponibilitati in lei ale Trezoreriei Statului (rd.08+09+ct.519010)	022	C	C
	Fondurile de dotare ale unitatilor bugetare din activul Trezoreriei Statului (rd.08+09+ct.519010)	023	I	r
	Total (in baza cash) (rd.19+20)	024	r	r
	Alte valori (rd.08+09)	025	C	r
62	Depozite transferate ale (Disponibilitati) in baza acordata ale activelor, din care:	026	C	C
	in lei (rd.08+09)	027	I	C
	Capitalul propriu din activul institutiilor publice (rd.08+09+ct.520010+ct.520011+ct.520012+ct.520013+ct.520014+ct.520015+ct.520016+ct.520017+ct.520018+ct.520019+ct.520020+ct.520021+ct.520022+ct.520023+ct.520024+ct.520025+ct.520026+ct.520027+ct.520028+ct.520029+ct.520030+ct.520031+ct.520032+ct.520033+ct.520034+ct.520035+ct.520036+ct.520037+ct.520038+ct.520039+ct.520040+ct.520041+ct.520042+ct.520043+ct.520044+ct.520045+ct.520046+ct.520047+ct.520048+ct.520049+ct.520050+ct.520051+ct.520052+ct.520053+ct.520054+ct.520055+ct.520056+ct.520057+ct.520058+ct.520059+ct.520060+ct.520061+ct.520062+ct.520063+ct.520064+ct.520065+ct.520066+ct.520067+ct.520068+ct.520069+ct.520070+ct.520071+ct.520072+ct.520073+ct.520074+ct.520075+ct.520076+ct.520077+ct.520078+ct.520079+ct.520080+ct.520081+ct.520082+ct.520083+ct.520084+ct.520085+ct.520086+ct.520087+ct.520088+ct.520089+ct.520090+ct.520091+ct.520092+ct.520093+ct.520094+ct.520095+ct.520096+ct.520097+ct.520098+ct.520099)	028	C	C
	Fondul extern nerambursat la salubritate	029	C	C
	Fondul extern nerambursat la salubritate	030	I	r
	Depozite transferate ale institutiilor publice (rd.08+09+ct.530010+ct.530011+ct.530012+ct.530013+ct.530014+ct.530015+ct.530016+ct.530017+ct.530018+ct.530019+ct.530020+ct.530021+ct.530022+ct.530023+ct.530024+ct.530025+ct.530026+ct.530027+ct.530028+ct.530029+ct.530030+ct.530031+ct.530032+ct.530033+ct.530034+ct.530035+ct.530036+ct.530037+ct.530038+ct.530039+ct.530040+ct.530041+ct.530042+ct.530043+ct.530044+ct.530045+ct.530046+ct.530047+ct.530048+ct.530049+ct.530050+ct.530051+ct.530052+ct.530053+ct.530054+ct.530055+ct.530056+ct.530057+ct.530058+ct.530059+ct.530060+ct.530061+ct.530062+ct.530063+ct.530064+ct.530065+ct.530066+ct.530067+ct.530068+ct.530069+ct.530070+ct.530071+ct.530072+ct.530073+ct.530074+ct.530075+ct.530076+ct.530077+ct.530078+ct.530079+ct.530080+ct.530081+ct.530082+ct.530083+ct.530084+ct.530085+ct.530086+ct.530087+ct.530088+ct.530089+ct.530090+ct.530091+ct.530092+ct.530093+ct.530094+ct.530095+ct.530096+ct.530097+ct.530098+ct.530099)	031	C	C
	Fondul extern nerambursat la salubritate	032	I	r
	Depozite transferate ale institutiilor publice (rd.08+09+ct.540010+ct.540011+ct.540012+ct.540013+ct.540014+ct.540015+ct.540016+ct.540017+ct.540018+ct.540019+ct.540020+ct.540021+ct.540022+ct.540023+ct.540024+ct.540025+ct.540026+ct.540027+ct.540028+ct.540029+ct.540030+ct.540031+ct.540032+ct.540033+ct.540034+ct.540035+ct.540036+ct.540037+ct.540038+ct.540039+ct.540040+ct.540041+ct.540042+ct.540043+ct.540044+ct.540045+ct.540046+ct.540047+ct.540048+ct.540049+ct.540050+ct.540051+ct.540052+ct.540053+ct.540054+ct.540055+ct.540056+ct.540057+ct.540058+ct.540059+ct.540060+ct.540061+ct.540062+ct.540063+ct.540064+ct.540065+ct.540066+ct.540067+ct.540068+ct.540069+ct.540070+ct.540071+ct.540072+ct.540073+ct.540074+ct.540075+ct.540076+ct.540077+ct.540078+ct.540079+ct.540080+ct.540081+ct.540082+ct.540083+ct.540084+ct.540085+ct.540086+ct.540087+ct.540088+ct.540089+ct.540090+ct.540091+ct.540092+ct.540093+ct.540094+ct.540095+ct.540096+ct.540097+ct.540098+ct.540099)	033	C	C
	Fondul extern nerambursat la salubritate	034	I	r

Nr. crt.	Denumirea indicatorilor	Cod rand	Semn la începutul anului	Semn la sfârșitul perioadei
A	B	C	I	F
	Total (în bilan anulat) (rd.003+004)	004		
	Activul de trezorerie, inclusiv în valută și în lei și în moneda națională și în alte monede naționale și în moneda în străinătate (rd. 040+000)	005	C	I
	Activul la instituții de credit în străinătate (rd.041+000)	006	A	A
B	TITLURI, ALTE DEBIT ACTIVE, ALTE	007	C	L
	Titluri de credit active, inclusiv de credit financiar de termen scurt	008	I	A
B.1	Titluri de termen scurt, inclusiv active și produse financiare curente	009	F	L
	Titluri pe termen scurt, active de credit active și produse financiare curente deținute de către instituțiile publice. Total (rd.09+100+101+102), din care active de:	009		
	-Bancă centrală (S.12)	099	C	A
	-Societăți care recepționează depozite, inclusiv banca centrală (S.13)	100	C	A
	-Alte bănci (Alte intermediari financiari, inclusiv societățile de asigurare și societățile de leasing, Societăți de asigurare, Fondurile de pensii) (S.125, S.126, S.128, S.129)	101	A	A
	-Alte bănci (State membre și instituții și organizații ale Uniunii Europene, State membre și organizații în tranziție și organizații ale Uniunii Europene) (S.21, S.22)	102	A	A
B.2	Total (la valoarea nominală) (rd. 009)	103	A	A
B.3	Titluri pe termen lung, inclusiv active și produse financiare curente	110	F	A
	Titluri pe termen lung, active de credit active și produse financiare curente deținute de către instituțiile publice. Total (rd.110+111+112+113), din care active de:	110		
	-Bancă centrală (S.12)	110	I	F
	-Societăți care recepționează depozite, inclusiv banca centrală (S.13)	111	A	A
	-Alte bănci (Alte intermediari financiari, inclusiv societățile de asigurare și societățile de leasing, Societăți de asigurare, Fondurile de pensii) (S.125, S.126, S.128, S.129)	112	A	A
	-Alte bănci (State membre și instituții și organizații ale Uniunii Europene, State membre și organizații în tranziție și organizații ale Uniunii Europene) (S.21, S.22)	113	C	I
	Obligațiuni și alte titluri deținute în contul creanțelor bugetare (ct.2650000 -ct.2660000). Total (rd.117+118+119+120+121), din care active de:	Total 116		
	-Bancă centrală (S.12)	117	A	A
	-Societăți care recepționează depozite, inclusiv banca centrală (S.13)	118	A	A
	-Alte bănci (Alte intermediari financiari, inclusiv societățile de asigurare și societățile de leasing, Societăți de asigurare, Fondurile de pensii) (S.125, S.126, S.128, S.129)	119	A	A
	-Alte bănci (State membre și instituții și organizații ale Uniunii Europene, State membre și organizații în tranziție și organizații ale Uniunii Europene) (S.21, S.22)	120	A	A
	-Alte bănci nefinanciare (S.14)	121	A	A
B.4	Total (rd.111+118)	122	A	A
C	CREDITE ACTIVE, din care:	130	A	A
C.1	Credite pe termen scurt, inclusiv:	131	F	I
	Credite pe termen scurt acordate din veniturile din privatizare (ct.2670100+ct.4680100). Total (rd.133+137), din care:	132		
	-Instituții publice, din care:	133		
	-Administrația centrală (inclusiv banca centrală, Serviciul de Stat) (S.131)	134	A	A
	-Administrații locale (inclusiv societățile de servicii locale) (S.132)	135	C	A
	-Fondul de securitate socială (S.134)	136	C	A
	-Societăți nefinanciare (S.13)	137	L	A
	Credite pe termen scurt acordate din veniturile din privatizare, instituții publice din străinătate (ct.4680100) (S.131)	138	C	C
	Credite pe termen scurt acordate din veniturile din privatizare instituții publice (ct.2670100+ct.4680100). Total (rd.133+134), din care:	Total 139	A	A
	-Instituții publice, din care:(rd.141+142+143)	140	A	A

Nr. crt.	Denumirea indicatorilor	Cod rand	Sold la începutul anului	Sold la sfârșitul perioadei
A	B	C	1	2
	Aura - Altele netă (net) (rd.1711+rd.1712+rd.1713+rd.1714)	141	..	0
	(S.1711)			
	Acțiunile deținute în scopul fondului de securitate socială	142	..	0
	(S.1712)			
	Fondul de securitate socială (S.1713)	143	0	0
	(S.1713)			
	Sursele de refinanțare (S.11)	144	0	0
	(S.11)			
	Credite pe termen scurt acordate din Fondul Special de rezervare la dispoziția Guvernului (rd.145+rd.146+rd.147+rd.148+rd.149+rd.150+rd.151+rd.152+rd.153+rd.154+rd.155+rd.156+rd.157+rd.158+rd.159+rd.160+rd.161+rd.162+rd.163+rd.164+rd.165+rd.166+rd.167+rd.168+rd.169+rd.170) Total (rd.145+159), din care:	145	0	0
	(S.145)			
	- Împrumuturi publice, din care:(rd.147+148+149)	146	0	0
	(S.146)			
	- Administrația Națională a Asistenței Sociale (rd.147)	147	0	0
	(S.147)			
	- Administrația Națională a Asistenței Sociale (rd.148)	148	0	0
	(S.148)			
	- Fondul de securitate socială (S.149)	149	0	0
	(S.149)			
	Sursele de refinanțare (S.11)	150	0	0
	(S.11)			
	Total (în baza cash) (rd.152+158+159+164+170)	151	0	0
	(S.151)			
	Dobânzi de încasat aferente creditelor pe termen scurt acordate din veniturile din prestațiile (rd.152+158+rd.159+rd.164) Total (rd.152+167), din care:	152	0	0
	(S.152)			
	- Împrumuturi publice, din care:(rd.154+155+156)	153	0	0
	(S.153)			
	- Administrația Națională a Asistenței Sociale (rd.154)	154	0	0
	(S.154)			
	- Administrația Națională a Asistenței Sociale (rd.155)	155	0	0
	(S.155)			
	- Fondul de securitate socială (S.156)	156	0	0
	(S.156)			
	Sursele de refinanțare (S.11)	157	0	0
	(S.11)			
	Dobânzi de încasat aferente creditelor pe termen scurt acordate din veniturile din prestațiile (rd.152+158+rd.159+rd.164) Total (rd.152+167), din care:	158	0	0
	(S.158)			
	- Împrumuturi publice, din care:(rd.159+161+162)	159	0	0
	(S.159)			
	- Administrația Națională a Asistenței Sociale (rd.160)	160	0	0
	(S.160)			
	- Administrația Națională a Asistenței Sociale (rd.161)	161	0	0
	(S.161)			
	- Fondul de securitate socială (S.162)	162	0	0
	(S.162)			
	Sursele de refinanțare (S.11)	163	0	0
	(S.11)			
	Dobânzi de încasat aferente creditelor pe termen scurt acordate din veniturile din prestațiile (rd.152+158+rd.159+rd.164) Total (rd.152+167), din care:	164	0	0
	(S.164)			
	- Împrumuturi publice, din care:(rd.165+167+168)	165	0	0
	(S.165)			
	- Administrația Națională a Asistenței Sociale (rd.166)	166	0	0
	(S.166)			
	- Administrația Națională a Asistenței Sociale (rd.167)	167	0	0
	(S.167)			
	- Fondul de securitate socială (S.168)	168	0	0
	(S.168)			
	Sursele de refinanțare (S.11)	169	0	0
	(S.11)			
	Total dobânzi de încasat (rd.152+158+164+170)	170	0	0
	(S.170)			
	Total (în baza veniturilor) (cash+dobânzi) (rd.151+170)	171	0	0
	(S.171)			
	Plățile în bani ale Tranzacțiilor Curente (rd.172+rd.173+rd.174+rd.175+rd.176+rd.177+rd.178+rd.179+rd.180+rd.181+rd.182+rd.183+rd.184+rd.185+rd.186+rd.187+rd.188+rd.189+rd.190+rd.191+rd.192+rd.193+rd.194+rd.195+rd.196+rd.197+rd.198+rd.199+rd.200+rd.201+rd.202+rd.203+rd.204+rd.205+rd.206+rd.207+rd.208+rd.209+rd.210+rd.211+rd.212+rd.213+rd.214+rd.215+rd.216+rd.217+rd.218+rd.219+rd.220+rd.221+rd.222+rd.223+rd.224+rd.225+rd.226+rd.227+rd.228+rd.229+rd.230+rd.231+rd.232+rd.233+rd.234+rd.235+rd.236+rd.237+rd.238+rd.239+rd.240+rd.241+rd.242+rd.243+rd.244+rd.245+rd.246+rd.247+rd.248+rd.249+rd.250+rd.251+rd.252+rd.253+rd.254+rd.255+rd.256+rd.257+rd.258+rd.259+rd.260+rd.261+rd.262+rd.263+rd.264+rd.265+rd.266+rd.267+rd.268+rd.269+rd.270+rd.271+rd.272+rd.273+rd.274+rd.275+rd.276+rd.277+rd.278+rd.279+rd.280+rd.281+rd.282+rd.283+rd.284+rd.285+rd.286+rd.287+rd.288+rd.289+rd.290+rd.291+rd.292+rd.293+rd.294+rd.295+rd.296+rd.297+rd.298+rd.299+rd.300) Total (rd.172+173)	172	0	0
	(S.172)			
	Dobânzi de încasat aferente plăților curente financiare cu încasare din veniturile din prestațiile (rd.172+rd.173+rd.174+rd.175+rd.176+rd.177+rd.178+rd.179+rd.180+rd.181+rd.182+rd.183+rd.184+rd.185+rd.186+rd.187+rd.188+rd.189+rd.190+rd.191+rd.192+rd.193+rd.194+rd.195+rd.196+rd.197+rd.198+rd.199+rd.200+rd.201+rd.202+rd.203+rd.204+rd.205+rd.206+rd.207+rd.208+rd.209+rd.210+rd.211+rd.212+rd.213+rd.214+rd.215+rd.216+rd.217+rd.218+rd.219+rd.220+rd.221+rd.222+rd.223+rd.224+rd.225+rd.226+rd.227+rd.228+rd.229+rd.230+rd.231+rd.232+rd.233+rd.234+rd.235+rd.236+rd.237+rd.238+rd.239+rd.240+rd.241+rd.242+rd.243+rd.244+rd.245+rd.246+rd.247+rd.248+rd.249+rd.250+rd.251+rd.252+rd.253+rd.254+rd.255+rd.256+rd.257+rd.258+rd.259+rd.260+rd.261+rd.262+rd.263+rd.264+rd.265+rd.266+rd.267+rd.268+rd.269+rd.270+rd.271+rd.272+rd.273+rd.274+rd.275+rd.276+rd.277+rd.278+rd.279+rd.280+rd.281+rd.282+rd.283+rd.284+rd.285+rd.286+rd.287+rd.288+rd.289+rd.290+rd.291+rd.292+rd.293+rd.294+rd.295+rd.296+rd.297+rd.298+rd.299+rd.300) Total (rd.172+173)	173	0	0
	(S.173)			
	Total (în baza veniturilor) (cash+dobânzi) (rd.172+173)	174	0	0
	(S.174)			
	Plățile în bani ale Tranzacțiilor Curente (rd.172+rd.173+rd.174+rd.175+rd.176+rd.177+rd.178+rd.179+rd.180+rd.181+rd.182+rd.183+rd.184+rd.185+rd.186+rd.187+rd.188+rd.189+rd.190+rd.191+rd.192+rd.193+rd.194+rd.195+rd.196+rd.197+rd.198+rd.199+rd.200+rd.201+rd.202+rd.203+rd.204+rd.205+rd.206+rd.207+rd.208+rd.209+rd.210+rd.211+rd.212+rd.213+rd.214+rd.215+rd.216+rd.217+rd.218+rd.219+rd.220+rd.221+rd.222+rd.223+rd.224+rd.225+rd.226+rd.227+rd.228+rd.229+rd.230+rd.231+rd.232+rd.233+rd.234+rd.235+rd.236+rd.237+rd.238+rd.239+rd.240+rd.241+rd.242+rd.243+rd.244+rd.245+rd.246+rd.247+rd.248+rd.249+rd.250+rd.251+rd.252+rd.253+rd.254+rd.255+rd.256+rd.257+rd.258+rd.259+rd.260+rd.261+rd.262+rd.263+rd.264+rd.265+rd.266+rd.267+rd.268+rd.269+rd.270+rd.271+rd.272+rd.273+rd.274+rd.275+rd.276+rd.277+rd.278+rd.279+rd.280+rd.281+rd.282+rd.283+rd.284+rd.285+rd.286+rd.287+rd.288+rd.289+rd.290+rd.291+rd.292+rd.293+rd.294+rd.295+rd.296+rd.297+rd.298+rd.299+rd.300) Total (rd.172+173)	175	0	0
	(S.175)			
	- Dobânzi de încasat aferente plăților curente financiare cu încasare din veniturile din prestațiile (rd.172+rd.173+rd.174+rd.175+rd.176+rd.177+rd.178+rd.179+rd.180+rd.181+rd.182+rd.183+rd.184+rd.185+rd.186+rd.187+rd.188+rd.189+rd.190+rd.191+rd.192+rd.193+rd.194+rd.195+rd.196+rd.197+rd.198+rd.199+rd.200+rd.201+rd.202+rd.203+rd.204+rd.205+rd.206+rd.207+rd.208+rd.209+rd.210+rd.211+rd.212+rd.213+rd.214+rd.215+rd.216+rd.217+rd.218+rd.219+rd.220+rd.221+rd.222+rd.223+rd.224+rd.225+rd.226+rd.227+rd.228+rd.229+rd.230+rd.231+rd.232+rd.233+rd.234+rd.235+rd.236+rd.237+rd.238+rd.239+rd.240+rd.241+rd.242+rd.243+rd.244+rd.245+rd.246+rd.247+rd.248+rd.249+rd.250+rd.251+rd.252+rd.253+rd.254+rd.255+rd.256+rd.257+rd.258+rd.259+rd.260+rd.261+rd.262+rd.263+rd.264+rd.265+rd.266+rd.267+rd.268+rd.269+rd.270+rd.271+rd.272+rd.273+rd.274+rd.275+rd.276+rd.277+rd.278+rd.279+rd.280+rd.281+rd.282+rd.283+rd.284+rd.285+rd.286+rd.287+rd.288+rd.289+rd.290+rd.291+rd.292+rd.293+rd.294+rd.295+rd.296+rd.297+rd.298+rd.299+rd.300) Total (rd.172+173)	176	0	0
	(S.176)			
	Plățile în bani ale Tranzacțiilor Curente (rd.172+rd.173+rd.174+rd.175+rd.176+rd.177+rd.178+rd.179+rd.180+rd.181+rd.182+rd.183+rd.184+rd.185+rd.186+rd.187+rd.188+rd.189+rd.190+rd.191+rd.192+rd.193+rd.194+rd.195+rd.196+rd.197+rd.198+rd.199+rd.200+rd.201+rd.202+rd.203+rd.204+rd.205+rd.206+rd.207+rd.208+rd.209+rd.210+rd.211+rd.212+rd.213+rd.214+rd.215+rd.216+rd.217+rd.218+rd.219+rd.220+rd.221+rd.222+rd.223+rd.224+rd.225+rd.226+rd.227+rd.228+rd.229+rd.230+rd.231+rd.232+rd.233+rd.234+rd.235+rd.236+rd.237+rd.238+rd.239+rd.240+rd.241+rd.242+rd.243+rd.244+rd.245+rd.246+rd.247+rd.248+rd.249+rd.250+rd.251+rd.252+rd.253+rd.254+rd.255+rd.256+rd.257+rd.258+rd.259+rd.260+rd.261+rd.262+rd.263+rd.264+rd.265+rd.266+rd.267+rd.268+rd.269+rd.270+rd.271+rd.272+rd.273+rd.274+rd.275+rd.276+rd.277+rd.278+rd.279+rd.280+rd.281+rd.282+rd.283+rd.284+rd.285+rd.286+rd.287+rd.288+rd.289+rd.290+rd.291+rd.292+rd.293+rd.294+rd.295+rd.296+rd.297+rd.298+rd.299+rd.300) Total (rd.172+173)	177	0	0
	(S.177)			

Mr. crt.	Descrierea indicatorilor	Cod row	Sold la începutul anului	Sold la sfârșitul perioadei
A	B	C	1	2
	-Alte plăți către: Tranzacții financiare, de capital și de asigurări întreținute de pensii (5.129)	175	0	0
17	Credite pe termen lung - servirea	183	0	0
	Credite pe termen lung acordate din contul din privatizare (ct.1670303). Total (rd.187+188), din care:	184	0	0
	-Împrumuturi publice, din care:(rd.186+189+190)	187	0	0
	-Administrația centrală (incluzând: Fondurile de securitate socială) (5.131)	188	0	0
	-Administrațiile locale (incluzând: Fondurile de securitate socială) (5.133)	189	0	0
	-Fondul de securitate socială (5.134)	190	0	0
	-Societăți nefinanciare (5.11)	191	0	0
	Credite pe termen lung acordate din contul curent general al administrației statale (ct.1670302). Total (rd.193+197), din care:	192	0	0
	Împrumuturi publice, din care:(rd.194+195+196)	193	0	0
	-Administrația centrală (incluzând: Fondurile de securitate socială) (5.131)	194	0	0
	-Administrațiile locale (incluzând: Fondurile de securitate socială) (5.133)	195	0	0
	-Fondurile de securitate socială (5.134)	196	0	0
	Societăți nefinanciare (5.11)	197	0	0
	Credite pe termen lung acordate din Fondul Special de dezvoltare în dispoziția Guvernului (ct.1670301). Total (rd.199+203), din care:	198	0	0
	-Împrumuturi publice, din care:(rd.200+201+202)	199	0	0
	-Administrația centrală (incluzând: Fondurile de securitate socială) (5.131)	200	0	0
	-Administrațiile locale (incluzând: Fondurile de securitate socială) (5.133)	201	0	0
	-Fondurile de securitate socială (5.134)	202	0	0
	-Societăți nefinanciare (5.11)	203	0	0
	Alte credite pe termen lung acordate (ct.1670304+ ct. 1670305) Total (rd.205+209), din care:	204	0	0
	-Împrumuturi publice, din care:(rd.206+207+208)	205	0	0
	-Administrația centrală (incluzând: Fondurile de securitate socială) (5.131)	206	0	0
	-Administrațiile locale (incluzând: Fondurile de securitate socială) (5.133)	207	0	0
	-Fondurile de securitate socială (5.134)	208	0	0
	-Societăți nefinanciare (5.11)	209	0	0
	Decontări cure pozitive din taxe, inclusiv taxa pe valoarea adăugată (5.124)	210	0	0
	Total (în baza cash) (rd.210+192+198+204+200)	210	0	0
	Debituri de încasare aferente creditelor pe termen lung acordate din veniturile din privatizare (ct.1670303). Total (rd.212+216), din care:	211	0	0
	Împrumuturi publice, din care:(rd.213+214+215)	212	0	0
	-Administrația centrală (incluzând: Fondurile de securitate socială) (5.131)	213	0	0
	-Administrațiile locale (incluzând: Fondurile de securitate socială) (5.133)	214	0	0
	-Fondurile de securitate socială (5.134)	215	0	0
	-Societăți nefinanciare (5.11)	216	0	0
	Debituri de încasare aferente creditelor pe termen lung acordate din contul curent general al trezoreriei statale (ct.1670302). Total (rd.218+222), din care:	217	0	0
	-Împrumuturi publice, din care:(rd.219+220+221)	218	0	0
	-Administrația centrală (incluzând: Fondurile de securitate socială) (5.131)	219	0	0
	-Administrațiile locale (incluzând: Fondurile de securitate socială) (5.133)	220	0	0
	-Fondurile de securitate socială (5.134)	221	0	0
	-Societăți nefinanciare (5.11)	222	0	0

Nr. crt.	Denumirea indicatorilor	Cod nivel	Sold în începutul anului	Sold la sfârșitul perioadei
A	B	C	L	Z
D.3	Alte ca. deplasări	273		
	de la societăți străine în țară (incluzând contribuțiile la asigurările de asigurări (regii autonome, regi, comunități, etc.) (cl. 2000300 + cl. 2000100) (S.11)	271		
	Participații venite în capitalul de organizarea în țară (excluziv FA) (cl. 2000300 + cl. 2000100) (S.12)	272		
	Participații venite în capitalul străin (K = cl. 2000100) (cl. 2000300) (S.13)	273		
	Total (la valoarea de intrare reală puțin ajustările cumulate pentru pierderea de valoare) (rd.271+272+273)	274		
D.4	Acțiunile emise de companii colective	280		
J	Tranziții la stăruirea organizării de plasament colectiv (cl. 280100 + cl. 280200 + cl. 280300 + cl. 280400) (Fonduri de pensii monetare) (S.121)	281		
	Total (la valoarea de intrare reală puțin ajustările cumulate pentru pierderea de valoare) (rd.281)	282		
E	ALTE CONTURI DE PASIV	290		
F.	Credite acordate pe termen lung:	291		
B	Credite comerciale acordate la termen de către băncile din țară și băncile din străinătate publice (cl. 4110201 + cl. 4110202 + cl. 4110203 + cl. 4110204 + cl. 4110205 + cl. 4110206 + cl. 4110207 + cl. 4110208 + cl. 4110209 + cl. 4110210 + cl. 4110211 + cl. 4110212 + cl. 4110213 + cl. 4110214 + cl. 4110215 + cl. 4110216 + cl. 4110217 + cl. 4110218 + cl. 4110219 + cl. 4110220 + cl. 4110221 + cl. 4110222 + cl. 4110223 + cl. 4110224 + cl. 4110225 + cl. 4110226 + cl. 4110227 + cl. 4110228 + cl. 4110229 + cl. 4110230 + cl. 4110231 + cl. 4110232 + cl. 4110233 + cl. 4110234 + cl. 4110235 + cl. 4110236 + cl. 4110237 + cl. 4110238 + cl. 4110239 + cl. 4110240 + cl. 4110241 + cl. 4110242 + cl. 4110243 + cl. 4110244 + cl. 4110245 + cl. 4110246 + cl. 4110247 + cl. 4110248 + cl. 4110249 + cl. 4110250 + cl. 4110251 + cl. 4110252 + cl. 4110253 + cl. 4110254 + cl. 4110255 + cl. 4110256 + cl. 4110257 + cl. 4110258 + cl. 4110259 + cl. 4110260 + cl. 4110261 + cl. 4110262 + cl. 4110263 + cl. 4110264 + cl. 4110265 + cl. 4110266 + cl. 4110267 + cl. 4110268 + cl. 4110269 + cl. 4110270 + cl. 4110271 + cl. 4110272 + cl. 4110273 + cl. 4110274 + cl. 4110275 + cl. 4110276 + cl. 4110277 + cl. 4110278 + cl. 4110279 + cl. 4110280 + cl. 4110281 + cl. 4110282 + cl. 4110283 + cl. 4110284 + cl. 4110285 + cl. 4110286 + cl. 4110287 + cl. 4110288 + cl. 4110289 + cl. 4110290 + cl. 4110291 + cl. 4110292 + cl. 4110293 + cl. 4110294 + cl. 4110295 + cl. 4110296 + cl. 4110297 + cl. 4110298 + cl. 4110299 + cl. 4110300) Total (rd.291+292+293+294), din care:	291		
	- în raportul la populație (S.14)	292		
	- în societăți nefinanciare (S.11)	293		
	- de la instituțiile publice, din care: (rd.294+297+298)	294		
	(S.1311) Alte instituții financiare (excluziv fondurile de pensii monetare)	295		
	(S.1313) Altele instituții financiare (excluziv fondurile de pensii monetare)	297		
	banca de creditare socială (S.1314)	298		
	Monedele (S.21, S.22 și S.23) și depozitele în monedele Uniunii Europene, Statele membre și organizații internaționale (incluzând depozitele în monedele Uniunii Europene) (S.21, S.22)	299		
	Credite comerciale acordate la termen de către băncile din țară și băncile din străinătate (cl. 4110301 + cl. 4110302 + cl. 4110303 + cl. 4110304 + cl. 4110305 + cl. 4110306 + cl. 4110307 + cl. 4110308 + cl. 4110309 + cl. 4110310 + cl. 4110311 + cl. 4110312 + cl. 4110313 + cl. 4110314 + cl. 4110315 + cl. 4110316 + cl. 4110317 + cl. 4110318 + cl. 4110319 + cl. 4110320 + cl. 4110321 + cl. 4110322 + cl. 4110323 + cl. 4110324 + cl. 4110325 + cl. 4110326 + cl. 4110327 + cl. 4110328 + cl. 4110329 + cl. 4110330 + cl. 4110331 + cl. 4110332 + cl. 4110333 + cl. 4110334 + cl. 4110335 + cl. 4110336 + cl. 4110337 + cl. 4110338 + cl. 4110339 + cl. 4110340 + cl. 4110341 + cl. 4110342 + cl. 4110343 + cl. 4110344 + cl. 4110345 + cl. 4110346 + cl. 4110347 + cl. 4110348 + cl. 4110349 + cl. 4110350 + cl. 4110351 + cl. 4110352 + cl. 4110353 + cl. 4110354 + cl. 4110355 + cl. 4110356 + cl. 4110357 + cl. 4110358 + cl. 4110359 + cl. 4110360 + cl. 4110361 + cl. 4110362 + cl. 4110363 + cl. 4110364 + cl. 4110365 + cl. 4110366 + cl. 4110367 + cl. 4110368 + cl. 4110369 + cl. 4110370 + cl. 4110371 + cl. 4110372 + cl. 4110373 + cl. 4110374 + cl. 4110375 + cl. 4110376 + cl. 4110377 + cl. 4110378 + cl. 4110379 + cl. 4110380 + cl. 4110381 + cl. 4110382 + cl. 4110383 + cl. 4110384 + cl. 4110385 + cl. 4110386 + cl. 4110387 + cl. 4110388 + cl. 4110389 + cl. 4110390 + cl. 4110391 + cl. 4110392 + cl. 4110393 + cl. 4110394 + cl. 4110395 + cl. 4110396 + cl. 4110397 + cl. 4110398 + cl. 4110399 + cl. 4110400) Total (rd.301+302+303+307), din care:	300	241,6	1 942,50
	- de la populația în țară (S.11)	301		
	- în societăți nefinanciare (S.11)	302	241,6	1 942,50
	- de la instituțiile publice, din care: (rd.304+305+306)	303		
	(S.1311) Administrația centrală (excluziv fondurile de pensii monetare)	304		
	(S.1313) Altele instituții financiare (excluziv fondurile de pensii monetare)	305		
	banca de creditare socială (S.1314)	306		
	Săritoare	307		
	- în contocor curent (S.21, S.22)	308		
	Credite din depozite de depuneri, facturi și acordarea de avansuri (cl. 4110401 + cl. 4110402 + cl. 4110403 + cl. 4110404 + cl. 4110405 + cl. 4110406 + cl. 4110407 + cl. 4110408 + cl. 4110409 + cl. 4110410 + cl. 4110411 + cl. 4110412 + cl. 4110413 + cl. 4110414 + cl. 4110415 + cl. 4110416 + cl. 4110417 + cl. 4110418 + cl. 4110419 + cl. 4110420 + cl. 4110421 + cl. 4110422 + cl. 4110423 + cl. 4110424 + cl. 4110425 + cl. 4110426 + cl. 4110427 + cl. 4110428 + cl. 4110429 + cl. 4110430 + cl. 4110431 + cl. 4110432 + cl. 4110433 + cl. 4110434 + cl. 4110435 + cl. 4110436 + cl. 4110437 + cl. 4110438 + cl. 4110439 + cl. 4110440 + cl. 4110441 + cl. 4110442 + cl. 4110443 + cl. 4110444 + cl. 4110445 + cl. 4110446 + cl. 4110447 + cl. 4110448 + cl. 4110449 + cl. 4110450 + cl. 4110451 + cl. 4110452 + cl. 4110453 + cl. 4110454 + cl. 4110455 + cl. 4110456 + cl. 4110457 + cl. 4110458 + cl. 4110459 + cl. 4110460 + cl. 4110461 + cl. 4110462 + cl. 4110463 + cl. 4110464 + cl. 4110465 + cl. 4110466 + cl. 4110467 + cl. 4110468 + cl. 4110469 + cl. 4110470 + cl. 4110471 + cl. 4110472 + cl. 4110473 + cl. 4110474 + cl. 4110475 + cl. 4110476 + cl. 4110477 + cl. 4110478 + cl. 4110479 + cl. 4110480 + cl. 4110481 + cl. 4110482 + cl. 4110483 + cl. 4110484 + cl. 4110485 + cl. 4110486 + cl. 4110487 + cl. 4110488 + cl. 4110489 + cl. 4110490 + cl. 4110491 + cl. 4110492 + cl. 4110493 + cl. 4110494 + cl. 4110495 + cl. 4110496 + cl. 4110497 + cl. 4110498 + cl. 4110499 + cl. 4110500) Total (rd.311+312+313+314), din care:	315		
	de la populația în țară (S.11)	316		
	- în societăți nefinanciare (S.11)	317		
	- de la instituțiile publice, din care: (rd.320+321+322)	318		
	(S.1311) Administrația centrală (excluziv fondurile de pensii monetare)	319		
	(S.1313) Altele instituții financiare (excluziv fondurile de pensii monetare)	321		
	banca de creditare socială (S.1314)	322		
	Monedele (State membre și instituții și organizații internaționale Uniunii Europene, Statele membre și organizații internaționale) (incluzând depozitele în monedele Uniunii Europene) (S.21, S.22)	323		

Nr. crt.	Denumirea indicelui lor	Cod rând	Stoia în începutul anului	Stoia la sfârșitul perioadei
A	B	C	1	2
I	Total (la valoarea nominală) (rd. 390)	391	-	0
	Debitul capitalului propriu înregistrat pe baza de titluri pe termen lung, altele decât depozitul de valoare în lei de la bănci (rd. 39100)	392	-	-
	Total (în baza actuală) (cash+debitul) (rd. 391)	393	-	-
5	CONTURI PRUJETE, din care:	400	-	-
5.1	Locul pe termen scurt termite	401	-	-
	Credite pe termen scurt primite (contabilitate, garanțată, neluată, etc.) de instituțiile publice din administrația centrală (rd. 4010100+rd. 4010101+rd. 4010102+rd. 4010103+rd. 4010104+rd. 4010105+rd. 4010106+rd. 4010107+rd. 4010108+rd. 4010109+rd. 4010110)	402	-	-
	- Societăți care depun și au un termen scurt (S.12)	403	-	-
	- Alți creditori (Alți intermediari financiari, servicii acordate de asigurare și fondurile de pensii, Alți terți financiari, Societăți de asigurare, Fondurile de pensii) (S.13, S.14, S.15, S.16, S.17)	404	-	-
	- Membrii (State membre și instituții organizate în cadrul Uniunii Europene, State membre și organizații internaționale necomerciale ale Uniunii Europene) (S.2, S.22)	405	-	-
	Credite pe termen scurt primite din cont. - curente pe termen scurt ale instituțiilor publice din administrația centrală (rd. 4020101+rd. 4020102+rd. 4020103+rd. 4020104)	406	-	-
	Credite pe termen scurt primite din veniturile din privatizare de către instituțiile publice din administrația centrală (rd. 4020201+rd. 4020202+rd. 4020203+rd. 4020204)	407	-	-
	Credite pe termen scurt primite din veniturile din privatizare de către instituțiile publice din administrația centrală (rd. 4020301+rd. 4020302+rd. 4020303+rd. 4020304)	408	-	-
	Total (în baza actuală) (rd. 402+403+404+405)	409	-	-
	Debitul din plățile aferente creditelor pe termen scurt contractate de instituțiile publice din administrația centrală (rd. 4100000+rd. 4100001+rd. 4100002+rd. 4100003+rd. 4100004) Total (rd. 410+411+412+413), din care debitele din:	410	-	-
	- Societăți care acceptă depozite, bănci și bănci de credit (S.11)	411	-	-
	- Alți creditori (Alți intermediari financiari, servicii acordate de asigurare și fondurile de pensii, Alți terți financiari, Societăți de asigurare, Fondurile de pensii) (S.13, S.14, S.15, S.16, S.17)	412	-	-
	- Membrii (State membre și instituții organizate în cadrul Uniunii Europene, State membre și organizații internaționale necomerciale ale Uniunii Europene) (S.2, S.22)	413	-	-
	Debitul din plățile aferente creditelor pe termen scurt primite din contul de cont. general al trezoreriei statului (rd. 4140001+rd. 4140002+rd. 4140003)	414	-	-
	Debitul din plățile aferente creditelor pe termen scurt primite din veniturile din privatizare (rd. 4140004+rd. 4140005) (S.131)	415	-	-
	Total (debitul din plăți) (rd. 410+414+415)	416	-	-
	Total (în baza actuală) (cash+debitul) (rd. 409+416)	417	-	-
	Debitul din plățile aferente creditelor pe termen scurt (rd. 4170001)	418	-	-
	Debitul din plățile aferente creditelor pe termen scurt la bănci (rd. 4180001+rd. 4180002)	419	-	-
	Total (în baza actuală) (cash+debitul) (rd. 418+419)	420	-	-
	Credite pe termen scurt primite rezultate din activitatea creditelor contractate în începutul perioadei (rd. 4210001) conform deciziei Eurostat	421	-	-
	Credite pe termen scurt primite rezultate din activitatea creditelor contractate în începutul perioadei (rd. 4210001) conform deciziei Eurostat	422	-	-
	Total (rd. 422+423+424+425) , din care acordate de:			
	- Societăți care depun și au un termen scurt (S.12) (în cazul refinanțării în țară a unei creanțe depuse pe termen lung)	423	-	-
	- Alți creditori (Alți intermediari financiari, servicii acordate de asigurare și fondurile de pensii) (S.13) (în cazul refinanțării în țară a unei creanțe depuse pe termen lung)	424	-	-
	- Membrii (State membre și instituții organizate în cadrul Uniunii Europene, State membre și organizații internaționale necomerciale ale Uniunii Europene) (S.2, S.22)	425	-	-
	- Societăți care depun și au un termen scurt (S.11) (în cazul refinanțării în țară a unei creanțe depuse pe termen lung)	426	-	-

Nr. crt.	Denumirea indicatorilor	Cod intern	Sold la începutul anului	Sold la sfârșitul perioadei
A	B	C	1	2
	<p>Plăți) de plăți diferențe creditelor pe termen scurt, garantate de medieri carei medierii comerciali în limba neerlandeză (Mitsubishi Bank), conform deciziei Eurostat (ct.1.6607008+ct.1.6607009+ct.1.6607010)</p> <p>Total (rd.428+429+429.2+429.2), din care acordate de:</p>	427		
	<p>- Societăți care au sediul în țara lor, inclusiv bănci (S.122) (în cazul refinanțării băncii regrese a unei creanțe asupra guvernului)</p>	428		
	<p>- A) intermediari financiari, exclusiv societățile de asigurare și fondurile de pensii (S.125) (în cazul refinanțării băncii regrese a unei creanțe asupra guvernului)</p>	429		
	<p>- Membrii (State membre și țările și organizațiile din Uniunea Europeană, Statele membre și organizațiile membrele precedente ale Uniunii Europene) (S.21.5.22)</p>	429.1		
	<p>- Societăți nefinanciare (S.11) (în cazul restituirii creditelor acordate)</p>	429.2		
C.2	Credite pe termen lung primite	430		
	<p>Credite pe termen lung primite (contractate, garantate, admisiune, etc.) de instituțiile publice (ct.1.6607008+ct.1.6607009+ct.1.6607010+ct.1.6607011). Total (rd.432+433+434), din care acordate de:</p>	431		
	<p>- Societăți care au sediul în țara lor, inclusiv bănci (S.122)</p>	432		
	<p>- Alți medieri (Alți intermediari financiari, exclusiv societățile de asigurare și fondurile de pensii, bănci financiare, bănci de economie, Fondurile de pensii) (S.125, S.126, S.128, S.129)</p>	433		
	<p>- Membrii (State membre și țările și organizațiile din Uniunea Europeană, Statele membre și organizațiile membrele precedente ale Uniunii Europene) (S.21.5.22)</p>	434		
	<p>Credite pe termen lung primite din contul curent, garantate și încredințate din cadrul instituțiilor publice din administrația centrală (ct.1.6607012+ct.1.6607013) (S.311)</p>	435		
	<p>Credite pe termen lung primite din veniturile din privatizarea de către statul public din administrația centrală (ct.1.6607014)(S.311)</p>	436		
	<p>Total (în baza contului) (rd.435+436+436)</p>	437		
	<p>Dobânzi de plăți diferențe creditelor pe termen lung primite (contractate, garantate, admisiune, etc.) de instituțiile publice din administrația centrală (ct.1.6607015+ct.1.6607016+ct.1.6607017+ct.1.6607018+ct.1.6607019+ct.1.6607020+ct.1.6607021) Total (rd.438+440+441), din care acordate de:</p>	438		
	<p>- Societăți care au sediul în țara lor, inclusiv bănci (S.122)</p>	439		
	<p>- Alți medieri (Alți intermediari financiari, exclusiv societățile de asigurare și fondurile de pensii, bănci financiare, bănci de economie, Fondurile de pensii) (S.125, S.126, S.128, S.129)</p>	440		
	<p>- Membrii (State membre și țările și organizațiile din Uniunea Europeană, Statele membre și organizațiile membrele precedente ale Uniunii Europene) (S.21.5.22)</p>	441		
	<p>Dobânzi de plăți diferențe creditelor pe termen lung primite din contul curent general de conturi de stat (ct.1.6607022) (S.311)</p>	442		
	<p>Dobânzi de plăți diferențe creditelor pe termen lung primite din veniturile din privatizarea (ct.1.6607023) (S.311)</p>	443		
	<p>Total dobânzi de plăți (rd.442+443+443)</p>	444		
	<p>Total (în baza contului) (rd.444) (cash+dobânzi)</p>	445		
	<p>Finanțe pe termen lung primite: credite din instituțiile publice din administrația centrală (ct.1.6607024) conform deciziei Eurostat</p>	446		
	<p>Credite pe termen lung provenind din reclassificarea creditelor comerciale în limba neerlandeză (Mitsubishi Bank), conform deciziei Eurostat (ct.1.6607025) Total (rd.448+449+450+451), din care acordate de:</p>	447		
	<p>- Societăți care au sediul în țara lor, inclusiv bănci (S.122) (în cazul refinanțării băncii regrese a unei creanțe asupra guvernului)</p>	448		
	<p>- A) intermediari financiari, exclusiv societățile de asigurare și fondurile de pensii (S.125) (în cazul refinanțării băncii regrese a unei creanțe asupra guvernului)</p>	449		
	<p>- Membrii (State membre și țările și organizațiile din Uniunea Europeană, Statele membre și organizațiile membrele precedente ale Uniunii Europene) (S.21.5.22)</p>	450		
	<p>- Societăți nefinanciare (S.11) (în cazul restituirii creditelor acordate)</p>	451		

Nr. crt.	Denumirea indicatorilor	Cod rand	Sold la începutul anului	Sold la sfârșitul perioadei
A	B	C	I	II
	Dreptul de plată aferent creșterilor pe termen lung provenind din creșterea activelor comerciale în împrejurări (Măsurătorile de bilanț), conform definiției furnizate. (ct.1480708) Total	452		
	- Societăți care emit titluri de credit: Banca Națională (S.121) (în cazul refinanțării în moneda națională asupra guvernului)	451		
	- Alți emitenți de titluri de credit: societăți de asigurare și fonduri de pensii (S.125) (în cazul refinanțării în moneda națională asupra guvernului)	454		
	- Rezidenți (State membre și instituții și organizații de Uniunii Europene, State non-membre și organizații internaționale necesare ale Uniunii Europene) (S.21,S.22)	454.1		0
	- Guvernul național (S.11) (în cazul refinanțării creditelor comerciale)	454.2		0
E	MTE CONTINUT DE PLATIT	155		
E.1	Creșterea activelor și pasivului primar	456		
	Datoriile comerciale curente legate de livrări de bunuri și servicii (ct.4010200+ct.4020200+ct.4040200+ct.4050200+ct.4060200) Total (ct.456+459+463+464), din care:	457		
	- Guvernul național (S.11)	458		
	- Instituții publice, din care: (ct.460+461+462):	459		
	Administrația centrală (excluziv: C. Cursurile valutare (S.312)) (S.1311)	461		
	Alte instituții publice (excluziv: fondurile de asigurare sociale) (S.1313)	461		
	- Privatizarea activelor sociale (S.1314)	462		
	- Alți emitenți (Alți emitenți financiar, inclusiv societăți de asigurare și fonduri de pensii, Alții emitenți, Statele) de la prima finanțare de pe piață (S.125, S.126, S.128, S.129)	463		
	- Rezidenți (State membre și instituții și organizații de Uniunii Europene, State non-membre și organizații internaționale necesare ale Uniunii Europene) (S.21,S.22)	464		
	Datoriile comerciale curente legate de livrări de bunuri și servicii (ct.4010100+ct.4020100+ct.4040100+ct.4050100+ct.4060100) Total (ct.465+467+468.1+468.2), din care:	465	11.92	12.74
	- Societăți nefinanciare (S.11)	466	11.92	12.74
	- Instituții publice, din care: (ct.467.1+467.2+467.3)	467		
	Alte instituții publice (excluziv: cursurile valutare de la prima finanțare) (S.1311)	467.1		
	Alte instituții publice (excluziv: fondurile de asigurare sociale) (S.1313)	467.2		
	Transferurile de activitate socială (S.1314)	467.3		
	- Alți emitenți (Alți emitenți financiar, inclusiv societăți de asigurare și fonduri de pensii, Alți emitenți financiar, Statele) de la prima finanțare de pe piață (S.125, S.126, S.128, S.129)	468.1		
	- Rezidenți (State membre și instituții și organizații de Uniunii Europene, State non-membre și organizații internaționale necesare ale Uniunii Europene) (S.21,S.22)	468.2		
	Datoriile din operațiuni de leasing, leasing financiar și economice (ct.4030100/4120000) (S.21, S.27)	160	0	
E.2	Alte drepturi de plată creșterea activelor primare și secundare	470		
	Datoriile instituțiilor publice către bugetul (ct.4310100+ct.4310200+ct.4310300+ct.4310400+ct.4310500+ct.4320100+ct.4370100+ct.4370200+ct.4370300+ct.4370400+ct.4370500+ct.4380000+ct.4380100+ct.4380200) Total (ct.471+472+473+474+475.1+475.2) (ct.4690100+ct.4690200), din care:	471	11.31	12.61
	Soldul la începutul perioadei (ct.4710000+ct.4720100+ct.4730000+ct.4740000+ct.4750000) (ct.4710000+ct.4720100) (S.143)	472	11.31	12.61
	Alte drepturi de plată creșterea activelor primare și secundare (ct.4720100+ct.4730000+ct.4740000+ct.4750000) (ct.4720100+ct.4730000) (S.143)	473		
	Prima de risc de rată (ct.4740100+ct.4750000)	474		
	Alte obligații de plată ct. hotărârilor de definire ale organizațiilor internaționale (Alte acord, CE, CEEC, etc.) Total (ct.475.1+475.2) (ct.4690100+ct.4690200), din care:	475		
	Sold la începutul perioadei de Uniunii Europene (S.217)	475.1		

Nr. crt.	Descrierea indicatorilor	Cod fiscal	Sold la începutul anului	Sold la sfârșitul perioadei
A	B	C	J	Z
	La începutul perioadei: (5.14)	475.7	0	0
	Total (rd.471+472+473+474+475)	476	76.67	76.67
	Debita din operațiuni cu fonduri externe - continuarea de la Contul European / al datului	477	0	0
	Firme de credit la începutul perioadei în sume - cont de la Contul European/31, calculat în contul plășilor efectuate - FONDURI EXTERNE - NEAMORTUABILE - ÎN ALTE CATEGORII (ct.4540001)	478	0	0
	Sume de credit de la începutul perioadei în sume - cont de la Contul European/31, calculat în contul plășilor efectuate - FONDURI EXTERNE - AMORTUABILE - POSTANEXARE (ct.4540002)	479	0	0
	Sume de credit la începutul perioadei în sume - cont de la Contul European/31, calculat în contul plășilor efectuate - FONDURI EXTERNE - AMORTUABILE - ÎN ALTE CATEGORII (ct.4540003)	480	0	0
	Firme de credit la începutul perioadei - în sume - cont de la începutul perioadei - FONDURI EXTERNE - NEAMORTUABILE - POSTANEXARE ȘI FONDURI DE LA DISTRIBUȚIE (ct.4540001)	163	0	0
	Sume de credit la începutul perioadei - în sume - cont de la începutul perioadei - în sume - cont de la începutul perioadei - FONDURI EXTERNE - AMORTUABILE - ÎN ALTE CATEGORII ȘI FONDURI DE LA DISTRIBUȚIE (ct.4540002)	452	0	0
	Sume de credit la începutul perioadei - în sume - cont de la începutul perioadei - în sume - cont de la începutul perioadei - FONDURI EXTERNE - AMORTUABILE - POSTANEXARE ȘI FONDURI DE LA DISTRIBUȚIE (ct.4540003)	481.1	0	0
	Sume de credit la începutul perioadei - în sume - cont de la începutul perioadei - în sume - cont de la începutul perioadei - FONDURI EXTERNE - AMORTUABILE - ÎN ALTE CATEGORII ȘI FONDURI DE LA DISTRIBUȚIE (ct.4540001 + ct.4540002)	764	0	0
	Sume de credit la începutul perioadei - în sume - cont de la începutul perioadei - în sume - cont de la începutul perioadei - FONDURI EXTERNE - AMORTUABILE - ÎN ALTE CATEGORII (ct.4540003+ct.4540001+ct.4540002+ct.4540003) - în sume	418	0	0
	Sume de credit la începutul perioadei - în sume - cont de la începutul perioadei - în sume - cont de la începutul perioadei - FONDURI EXTERNE - AMORTUABILE - ÎN ALTE CATEGORII (ct.4540003)	485	0	0
	Sume de credit la începutul perioadei - în sume - cont de la începutul perioadei - în sume - cont de la începutul perioadei - FONDURI EXTERNE - AMORTUABILE - ÎN ALTE CATEGORII ȘI FONDURI DE LA DISTRIBUȚIE (ct.4540001 + ct.4540002)	486	0	0
	Total (rd.478+479+480+481+482+483+484+485)	487	0	0
	Alte active	100	0	0
	Provizioane rezervate (ct.510001+510002+510003)+ 510004+510005 - în sume	488	0	0
	Provizionare rezervate, rezervație conform O.U.G. nr.41/2013 reprezentând activele în litigiu (ct.510001)	489.1	0	0
	Provizionare rezervate, rezervație conform O.U.G. nr.41/2013 reprezentând dreptul salariale datorate în instanță (ct.510002)	489.21	0	0
	Provizionare rezervate reprezentând titluri de plată emise în baza Legii 247/2005, actualizată prin Legea nr. 499 și 790/2005, Legea nr. 151/2005 de corectare erorilor în Contul Național și anumiți impozitați cu impozit pe venit (ct.510003)	489.22	0	0
	Provizionare rezervate, rezervație conform O.U.G. nr.40/2015 pentru activitatea O.U.G. nr. 54/2013 privind înființarea și funcționarea Autorității de Supraveghere Financiară (ct.510004)	489.23	0	0
	Provizionare rezervate, rezervație conform O.U.G. nr.41/2013 pentru aprobarea O.U.G. nr. 93/2012 privind înființarea, organizarea și funcționarea Autorității de Supraveghere Financiară (ct.510005)	150.24	0	0
	Provizionare curente (ct.510001 + 510002 + 510003 + 510004 + 510005) - în sume	489.21	0	0
	Provizionare curente, rezervație conform O.U.G. nr.41/2013 reprezentând activele în litigiu (ct.510001)	489.4	0	0
	Provizionare curente, rezervație conform O.U.G. nr.41/2013 reprezentând dreptul salariale datorate în instanță (ct.510002)	489.5	0	0
	Provizionare curente, rezervație conform O.U.G. nr.41/2013 pentru activitatea O.U.G. nr. 54/2013 privind înființarea și funcționarea Autorității de Supraveghere Financiară (ct.510004)	169.0	0	0
	Provizionare curente, rezervație conform O.U.G. nr.41/2013 pentru aprobarea O.U.G. nr. 93/2012 privind înființarea și funcționarea Autorității de Supraveghere Financiară (ct.510005)	169.7	0	0
	Provizionare rezervate, rezervație conform Legii nr. 151/2005 pentru corectarea erorilor în Contul Național și anumiți impozitați cu impozit pe venit (ct.510003)	489.4	0	0
	Provizionare rezervate (ct.510001+510002+510003+510004+510005) - în sume	710	0	0

Nr. crt.	Denumirea indicatelor	Cod răz.	Scop în raportul anual	Sold la sfârșitul perioadei
A	B	C	1	2
	PNP) rezervațiile instituțiilor publice din administrațiile centrale (reprezentând debitele deschise la termen) din debanșii (sau conturile) totale (nr.492+493+497+498) din care, către:	491	1	1
	- Societăți nefinanciare (S.11)	492	1	1
	- Înc. L.) publice, din care (nr.494+495 +06):	493	0	..
	• Agenții de serv. centrali (excluziv fondurile de rez. riscului social)	494	1	3
	(S.131)			
	• Administrații locale (excluziv fondurile de rezervare sociale)	495	1	1
	(S.133)			
	• Fundul de securizare socială (S.134)	496	1	0
	- Al rez. denj (Al) intermediari financiari, excluziv fondurile de asigurare și fondurile de pensii, Asoc. fin. financiare, Societ. de asigurare, Fondurile de pensii (S.125, S.126, S.128, S.129)	497	1	0
	- Rez. denj (State membre și instituții și organizații ale Uniunii Europene, State membre și organizații internaționale naționale ale Uniunii Europene) (S.21, S.22)	125	0	0
	PNP) rezervațiile instituțiilor publice din administrațiile centrale (reprezentând debitele deschise la termen) către instituții publice asociate:	498	1	3
	PNP) rezervațiile instituțiilor publice din administrațiile centrale (reprezentând debitele deschise la termen) către instituții publice asociate - din care:	499	3	0
	- Societ. de asigurare și alte instituții publice asociate (S.122)	501	3	1
	- Al rez. denj (Al) intermediari financiari, excluziv fondurile de asigurare și fondurile de pensii, Asoc. fin. financiare, Soci. de asigurare, Fondurile de pensii (S.125, S.126, S.128, S.129)	502	1	0
	- Rez. denj (State membre și instituții și organizații ale Uniunii Europene, State membre și organizații internaționale naționale ale Uniunii Europene) (S.21, S.22)	503	0	0
	PNP) rezervațiile instituțiilor publice din administrațiile centrale (reprezentând debitele deschise la termen) din debanșii rezanțe, Total (nr.507+508+509) din care către:	506	0	1
	- Societ. de asigurare și alte instituții publice asociate (S.122)	507	0	1
	- Al rez. denj (Al) intermediari financiari, excluziv fondurile de asigurare și fondurile de pensii, Asoc. fin. financiare, Societ. de asigurare, Fondurile de pensii (S.125, S.126, S.128, S.129)	508	0	1
	- Rez. denj (State membre și instituții și organizații ale Uniunii Europene, State membre și organizații internaționale naționale ale Uniunii Europene) (S.21, S.22)	509	0	0
	Contul înregistrat (C.157)	510	1	1
	Total (nr.491+492+500+501+502+506+510)	525	1	1

NOTA

Societăți și instituții de finanțare cu funcții de intermediar financiar (nr. 491)	Utilizator aneex 46	Def. SNC2010
Societăți nefinanciare		S.11
Societăți financiare		S.12
Banca centrală		S.12*
Fondul de pensii rezanță		S.121
Fonduri de investiții, altele decât fondurile de pensii rezanță		S.122
Asoc. fin. financiare		S.123
Societ. de asigurare (SA)		S.124
Fondurile de pensii (FP)		S.125
Administrații publice		S.13
Administrații centrale (excluziv fondurile de rezervare sociale)		S.131
Administrații locale (excluziv fondurile de rezervare sociale)		S.133
Fondul de securizare socială		S.134
Gospodăria populației		S.14

Resoluția		52
State membre și statele în curs de aderare în cadrul Uniunii Europene		5.51
State membre ale Uniunii Europene		5.71

MANAGER INTERIMAR
CRISTINA URUC

CONTABIL SEF
GABRIELA STOICAN

Centralizare achiziții realizate în 2022

Obiectul contractului	Suma RON TVA inclus	Procedura de achizitii publice folosita	Numele Castigatorului	Realizate prin SEAP
Servicii de acordare a instrumentelor	25.228	Achiziție directă	Senia Company 999 SRL	DA
Producție de filme de informare	60.452	Achiziție directă	Paradigma Film	DA
Lămpi iluminare	766	Achiziție directă	Senia Company 999 SRL	DA
Aranjamente florale	9.758	Achiziție directă	WildFlower Events SRL	DA
Servicii de fotografie	750	Achiziție directă	Fă Poze cu Mine SRL	NU
Servicii de cazare	183.487	Procedură proprie	Ana Hotels SRL și Dentotal Investment SRL	NU
Consumabile medicale	1.064	Achiziție directă	Astra Plus SRL	DA
Servicii de catering	672.000	Procedură proprie	Societatea Oceanul Indian SA	NU
Produse informative și de promovare	1.381.590	Negociere fără publicare prealabilă	Dacris Impex SRL	NU
Echipament de sonorizare	321.062	Achiziție directă	Fundația Art Production	DA
Închiriere de vehicule de transport de persoane cu șofer	159.936	Achiziție directă	Rombus Transport SRL	DA
Servicii contabilitate	70.520	Achiziție directă	PFA Cojocar Marilena și PFA Costache Stefania	NU
Servicii de telefonie mobilă	23.406	Achiziție directă	Vodafone SA și Orange SA	NU
Servicii de medicina muncii	40.719	Achiziție directă	Medlife SA	NU
Servicii secretariat și servicii conexe	7.455	Achiziție directă	Schon Nicoleta Services	NU
Servicii dezvoltare software	5.360	Achiziție directă	Multisoft	NU
	2.312	Achiziție directă	La Fantana SRL	NU

Distribuție de apă potabilă				
Servicii de certificare a semnăturii electronice	1.083	Achiziție directă	CertSign SA	NU
Servicii telefonie fixă și de transmisie de date	9.979	Achiziție directă	RCS&RDS SA	NU
Articole mărunte de birou	2.727	Achiziție directă	Pia Copy Design SRL	NU
Repararea și întreținerea calculatoarelor și mașinilor contabile	4.284	Achiziție directă	IIRUC Service SRL	NU
Servicii de întreținere a fotocopiatoarelor	5.565	Achiziție directă	Printfix Service SRL	NU
Servicii IT - (Servicii de reparare și de întreținere și servicii conexe pentru computere personale, pentru echipament de birotică, pentru echipament de telecomunicații și pentru echipament audiovizual)	9.397	Achiziție directă	Prompt Service Computer SRL	NU
Servicii de actualizare informatică	2.261	Achiziție directă	Centrul Teritorial De Calcul Electronic Sa	NU
Distribuție energie electrică + Servicii de curățenie (și întreținere spații)	53.624	Achiziție directă	Victoria Administrare SRL	NU
Servicii juridice	30.150	Achiziție directă	MIKA LEX ETIC SRL	NU
Dispozitiv de distrugere a documentelor	975	Achiziție directă	Emag	NU
Computere portabile	4.505	Achiziție directă	Emag	NU
Imprimante cu jet de cerneala	682	Achiziție directă	Emag	NU
Servicii de formare a personalului	2.800	Achiziție directă	INFCF (cuturadata.ro)	NU
Servicii cadastru	20	Achiziție directă	Agenția Națională de Cadastru și Publicitate Imobiliară	NU
Sistem de facturare	237	Achiziție directă	Smartbill It SRL	NU
Servicii de tipărire și de livrare	14.500	Achiziție directă	Sodexo SRL	NU
Pachete software de încărcare a melodiilor de stocare	1.250	Achiziție directă	Google Drive	NU
Servicii de găzduire pentru operarea de site-uri WWW (Claus Web SRL)	937	Achiziție directă	Claus Web SRL	NU
Dulapuri	699	Achiziție directă	M & S Viamond Srl	NU



Servicii de consultanță juridică	595	Achiziție directă	Cabinet Notarial Terovan Maria Magdalena	NU
----------------------------------	-----	-------------------	--	----

Din totalul de 37 de achiziții desfășurate pe exercițiul anului 2022, un număr de 7 achiziții sunt realizate prin sistemul electronic.

Nu există procese pe achiziții în anul 2022.

Nu există contestații formulate la Consiliul Național de Soluționare a Contestațiilor.

Nu există proceduri anulate sau în procedură de anulare pe anul 2022.

Aprobat,
Cristina URUC
Manager interimar

Intocmit,
Andreea Vasile
Responsabil achiziții publice

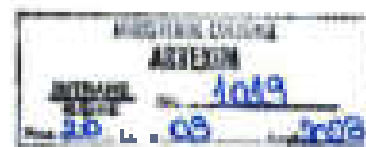

ANCA nr. 10

Raport de activitate anual privind anul 2022 în legătură cu Legea nr. 244/2021

Numele organizației sau al entității pe care ARTEXIM

Elaborat de: **Carmin M. Iulian**

Responsabil: **CRĂCIUN MIHAILAȘCU**

RAPORTUL DE ACTIVITATE a implementării Legii nr. 244/2021 cuprinsul 2022

Subiectul analizei ARTEXIM MIHAILAȘCU este, în conformitate cu prevederile Legii nr. 244/2021, cu modificările și completările ulterioare, în anul 2022, prezenta raportare anuală pe care o prezintă în urma activității desfășurate în baza prezentei informații de interes public, prin activitatea de activitatea specifică activității pe care este:

Activitate

Activitate

Activitate

Activitate

În conformitate cu activitatea desfășurată pe baza prezentei informații de interes public în anul 2022.

Elaborat de: **Carmin M. Iulian**

"Activitatea desfășurată pe baza prezentei informații de interes public, prin activitatea de activitatea specifică activității pe care este"

Activitate

Activitate

"Activitatea desfășurată pe baza prezentei informații de interes public, prin activitatea de activitatea specifică activității pe care este"

Activitate

Activitate

Activitatea desfășurată pe baza prezentei informații de interes public, prin activitatea de activitatea specifică activității pe care este"



Da, este în vigoare

Nu este

Nu este în vigoare

Nu este în vigoare

1. Rezultate

2. Informații publicate în revistă:

1. Informația de accesare este accesibilă în totalitate prin intermediul platformei de accesare online, conform art. 5 din Legea nr. [544/2001](#), cu modificările și completările ulterioare?

Pe pagina de accesare

La website-ul instituției

În scris

În Muzeul Național de Istorie a României

În scris în accesibilitate: / /

2. Apăsarea în siguranță în circumstanțele și condițiile de vizitare pentru a nu fi răsunat?

Da

Nu

3. Dacă sunt soluții pentru asigurarea accesului fizic la informațiile pe vizită, se poate organiza o tură de viză pentru a se aplica?

Dacă nu se poate organiza, instituția nu vede și performanța sa și poate organiza vizite virtuale în condiții de siguranță

După finalizarea măsurilor de vedere a accesului fizic și virtual, se poate organiza o tură de viză în condiții de siguranță

4. Informații de accesare:

4.1. Este accesibilă informația din baza de date de către supranuclerul instituției, fără de a fi necesară o intervenție de accesare de către?

Da, în orice timp: / /

Nu

4.2. Este informația de publicitate în scris în vigoare?

Da



3.3.

4. Ce măsuri au fost luate pentru a rezolva problema că de rezolvare?

4.1.

4.2.

Numele titularului funcției	Măsurile luate:			Explanțele date în instanță					
	Excepție art.146 (a)	Art.146 (b)	Alte măsuri de conducere administrativă	Falsă cauza publică (art.146 lit.a), art.146 lit.c)	Art.146 lit.b) în cuprinsul art.146 lit.a)	Acte normative, reglementări	Art.146 lit.b)	Art.146 lit.c) sau art.146 lit.d)	Art.146 lit.c) sau art.146 lit.d)
.....

5. Informațiile calculate nefornizate pentru motivul excepției au fost cerute la un anumit set de documente în formă de informații oficiale:

.....

6. Recursul administrativ se și pîngea în instanță

6.1. Numărul de recursuri admise în instanța de judecată publică în baza art.146 (a) sau art.146 (b) și pîngea complete în instanță				6.2. Numărul de pîngeți depuse în instanța de judecată publică în baza art.146 (c) și pîngeți complete			
Soluționat favorabil	Reșpinse	Incurși retragere	Alte	Soluționat favorabil	Reșpinse	Incurși retragere	Total
.....

7. Au fost solicitate proces-verbale de constatare a infracțiunilor de către instanțele

7.1. Număr
.....

7.2. Că ștergerea și ștergerea accesului la informații de interes public

..... Informația de accesibilitate de fapt, un proces de înlocuire a informației și înlocuirea informațiilor de fapt de către autoritatea publică?



[x] Nu

Determinați punctele de lucru de servicii, astfel încât să se realizeze la nivelul instituției următoarele obiective strategice ale activității pe termen mediu și lung: în înțelesul art. 23 din Legea nr. 188/2002.

- crearea unui compartiment special
- suplimentarea numărului de persoane

eficiența și măsurile luate pentru îmbunătățirea procesului de realizare a serviciilor în viziunea interesului public

Cristina URUC
Minister Interimar

Intovarsit
Carmen Mihailescu



RAPORT NARATIV PRIVIND ȘTADIUL IMPLEMENTĂRII STRATEGIEI NAȚIONALE ANTICORUPȚIE LA NIVELUL INSTITUȚIEI ARTEXIM ÎN ANUL 2022

30 Aug. 2023

1. Introducere

Strategia Națională Anticorupție 2021 – 2025, adoptată prin Hotărârea Guvernului nr. 1268/2021, este un document strategic care menține acordarea strategiei anterioare (SNA 2016 – 2020) cu privire la implementare și monitorizare, și care își propune, totodată, să îmbunătățească aspectele care nu au funcționat.

Amplasarea privind implementarea Strategiei Naționale Anticorupție 2021 – 2025 în cadrul instituției Artexim a vizat în anul 2022, pe de o parte, consolidarea calității serviciilor oferite și pe de altă parte dezvoltarea unor proceduri de lucru în acord cu principiile transparenței, legalității eficientității și supremației interesului public.

S-a urmărit asigurarea unui climat etic corespunzător și promovarea integrității în exercitarea funcțiilor contractuale, prin aplicarea riguroasă a cadrului normativ și instituțional în vederea prevenirii corupției.

2. Activități realizate

A fost elaborată analiza de risc și vulnerabilități la corupție, și au fost adoptate diverse instrumente de prevenire a corupției (registru de riscuri, registru de declarații de avere, regulile de decarații de interese, evaluarea integrității și calității serviciilor publice furnizate către subiecții evenimentelor realizate de instituție)

Prin Decizia 21331 D3 2022 a fost desemnată coordonatorul în implementarea planului de integritate în persoana doamnei Andreea Vasile - economist, și totodată a fost desemnată persoana de contact cu Compartimentul Managementul Instituțiilor de Cultură din cadrul Ministerului Culturii – Gabriela Leac – consilier de etică și integritate.

Responsabilitățile persoanelor desemnate a fi responsabile pentru integritate au fost susținerea și consistența acțiunilor din sfera: în depunerea declarațiilor de avere și interese, informarea personalului instituției cu privire la aplicarea metodologiei la nivelul instituției, identificarea vulnerabilităților și activităților cu risc de corupție, colectarea datelor pentru a putea identifica problemele reale precum și sursele acestora și readucerea raportului de evaluare a riscurilor și vulnerabilităților la corupție și măsurile de remediere a acestora.

3. Incidențe de integritate și măsuri de remediere

Nr. total incidențe de integritate		Tota :
Tipul de fapt/abateri	Nr. abateri de la normele deontologice sau de la alte prevederi similare menite să protejeze integritatea funcției publice	Nu a fost cazul
	Nr. infracțiuni de corupție sau fapte legate de nerespectarea regimului incompatibilităților, incompatibilităților, conflictului de interese sau declarării averilor	Nu a fost cazul
	Nr. încălcări ale obligațiilor egale privind averile nejustificate, conflictul de interese sau regimul incompatibilităților	Nu a fost cazul
Structura/Compartimentul/Direcția/Funcția de activitate în care au intervenit incidențe de integritate		-
Funcțiile persoanelor care au săvârșit incidentele de integritate	Nr. fapte săvârșite de persoane cu funcții de conducere	Nu a fost cazul
	Nr. fapte săvârșite de persoane cu funcții de execuție	Nu a fost cazul
Nr. sancțiuni aplicate	Nr. sancțiuni disciplinare	Nu a fost cazul
	Nr. sancțiuni administrative	Nu a fost cazul
	Nr. sancțiuni penale	Nu a fost cazul
Durata medie a procedurilor de constatare a faptelor ce constituie abateri disciplinare		30 zile

MĂSURI DE PREVENIRE ȘI SAU CONTROL

Nr. total măsuri propuse:	
Descrierea măsurilor	Stadiul implementării
1. S-a elaborat Codul Etic	IMPLEMENTAT
2. S-au depus declarații de avere și de interese	IMPLEMENTAT
3. S-a informat asupra politicilor legale de conflict de interese municipalitate, anticorupție etică și integritate	IMPLEMENTAT
4. S-a pus în procesul de înfrumusețare publică și de creștere publică a informațiilor, conform	IMPLEMENTAT

Nr.	Măsură preventivă	Sediul mării	Indicator de evaluare	Pondere
	<p>Управление и контроль за состоянием здоровья детей в школе и в семье</p> <p>Управление и контроль за состоянием здоровья детей в школе и в семье</p>	<p>Управление и контроль за состоянием здоровья детей в школе и в семье</p> <p>Управление и контроль за состоянием здоровья детей в школе и в семье</p>	<ol style="list-style-type: none"> 4. Nu-și deosebiți de părinți/părinții părinților 5. Nu-și deosebiți de părinți în viața de zi cu zi 6. Nu-ți deosebiți de părinți din punct de vedere al responsabilității față de copil 7. Copilul de curățenie ce este singur și în viața de zi cu zi 	<p>3</p>
3.	<p>Управление и контроль за состоянием здоровья детей в школе и в семье</p> <p>Управление и контроль за состоянием здоровья детей в школе и в семье</p>	<ol style="list-style-type: none"> 1. Nu-ți deosebiți de părinți în viața de zi cu zi 2. Nu-ți deosebiți de părinți din punct de vedere al responsabilității față de copil 3. Nu-ți deosebiți de părinți în viața de zi cu zi 4. Valoarea copilului este în viața de zi cu zi 5. Copilul de curățenie ce este singur și în viața de zi cu zi 6. Nu-ți deosebiți de părinți din punct de vedere al responsabilității față de copil 	<p>Măsură școlară</p>	<p>3</p>
4.			<ol style="list-style-type: none"> 1. Nu-ți deosebiți de părinți în viața de zi cu zi 	<p>3</p>

Nr.	Măsură preventivă	Indicatori de evaluare	Răspuns
	<p>Conținutul de Ungureț a Substanței nr. 572016 privind Codul administrativ și –codificările și corectările ulterioare</p>	<ol style="list-style-type: none"> 1. Număr de angajați care au efectuat cercetare 2. Număr de angajați care au efectuat cercetare 3. Gradul de cunoaștere de către angajați a termenilor corecționali (termen medical, termen) 4. Număr de persoane care au fost instruite prin intermediul sesiunilor de formare profesională (cu privire la conținutul de evaluare) 	<p>10, 9, 10 și 10</p>
6.	<p>recompensabilă</p> <p>Intervenția de urgență în Comunități în situațiile de urgență Codul administrativ și –codificările și corectările ulterioare</p> <p>Legea nr. 167/2010 privind organizarea și desfășurarea serviciilor de urgență în domeniul sănătății, precum și în domeniul protecției civile și în domeniul protecției populației împotriva incendiilor, precum și în domeniul protecției populației împotriva efectelor nocive ale radiațiilor ionizante și protecției populației împotriva efectelor nocive ale radiațiilor non-ionizante</p>	<ol style="list-style-type: none"> 1. Număr de sesiuni de instruire în responsabilități 2. Număr de sesiuni de instruire de competențe 3. Număr de exerciții practice de instruire de la toate nivelurile de existență, unde responsabilii 4. Număr de sesiuni de instruire de la toate nivelurile de competență în domeniul 5. Număr de sesiuni de instruire de la toate nivelurile 6. Gradul de cunoaștere de către angajați a termenilor de competență în domeniul (termen medical, termen) 7. Număr de persoane care au fost instruite prin intermediul sesiunilor de formare profesională 	<p>10</p> <p>10</p> <p>10</p> <p>10</p> <p>10</p>
7.	<p>Asesori tehnici ai medicilor publici</p> <p>Legea nr. 544/2011 privind legea nr. 572016 privind Codul administrativ și modificările și corectările ulterioare</p>	<ol style="list-style-type: none"> 1. Număr de sesiuni de instruire în domeniul competențelor 2. Număr de sesiuni de instruire în domeniul competențelor 3. Număr de sesiuni de instruire în domeniul competențelor 4. Număr de sesiuni de instruire în domeniul competențelor 	<p>10</p> <p>10</p> <p>10</p> <p>10</p>

Nr.	Măsură preventivă	Indicații de evaluare	Răspuns
8.	<p>Interzicerea de a avea în posesie și de a utiliza arme de foc în sediul poliției.</p> <p>(Practicat legii)</p>	<p>1. Numărul de infracțiuni comise în urma aplicării măsurii.</p>	0
	<p>Legislația în vigoare privind armele de foc este în conformitate cu prevederile art. 10 din Constituția României.</p> <p>Legislația în vigoare privind armele de foc este în conformitate cu prevederile art. 10 din Constituția României.</p> <p>Legislația în vigoare privind armele de foc este în conformitate cu prevederile art. 10 din Constituția României.</p>	<p>2. Numărul de infracțiuni comise în urma aplicării măsurii.</p>	0
	<p>Legislația în vigoare privind armele de foc este în conformitate cu prevederile art. 10 din Constituția României.</p> <p>Legislația în vigoare privind armele de foc este în conformitate cu prevederile art. 10 din Constituția României.</p> <p>Legislația în vigoare privind armele de foc este în conformitate cu prevederile art. 10 din Constituția României.</p>	<p>3. Numărul de infracțiuni comise în urma aplicării măsurii.</p>	0
10.	<p>Prevederile legale privind protecția datelor cu caracter personal.</p>	<p>2. Numărul de infracțiuni comise în urma aplicării măsurii.</p>	0

Nr.	Măsură preventivă	Indicador de evaluare	Pondere
	<p>Stadiul mentinei</p> <p>Metoda aplicată pentru asigurarea fiabilității și siguranței -- control zilnic și verificarea stării de conservare în timpul verii și a nivelului de eroare în funcționare în timpul:</p>	<p>4. Numărul de măsuri de control implementate</p>	<p>0</p>